AKLAT ng MAYON ng TANDANG SORA

APRIL 11, 197



TALAAN NG MGA PROPESYONAL
NG NOVALICHES DISTRICT

3

PAUNANG PANANALITA AT PAGKILALA

Ang Aklat ng Nayon ng ating baryo ay sumilang dahil sa diwa ng pagkakaisa at sama- samang pagtutulungan ng bawa't isang taga rito sa atin. Katulad ng matandang kaugalian ng ating mga ninuno kapag nagpapabuhat ng bahay noon, tayo'y "namamayani" upang sa sama-samang lakas, ang ano mang mabigat na pasanin ay gumagaan. Ang *bayanihan* ay lantay na tradisyong nagpapatingkad sa kultura hindi lamang ng ating nayon, kundi ng buong bansa. At nakagagalak na ito'y hindi pa rin napaparam sa puso't damdamin ng bawa't isang mamamayan ng ating baryo at mga karatig pook.

Sa kabila ng krisis na pangkabuhayan ng bansa, mga pagbabanta ng kaguluhan at pananalanta ng mga bagyong nagdaan, nakagagalak ding isipin na natawid nating lahat ang mga ito at taas noo pa rin tayong nakikitalad sa ano mang unos ng buhay na darating.

Mapalad ang ating baryo sapagka't hindi natin nararanasan ang kaligaligang laganap sa ibang pook. Matahimik ang mga mamamayan at patuloy ang pang-araw-araw na daloy ng buhay. Ito'y isang napakagandang palatandaan na ang diwa ng pagkakaisa at pagtutulungan ay buhay na buhay pa rin nga sa puso ng bawa't isang mamamayan.

Sa pamamagitan nito'y nais naming ipaabot ang mataos na pasasalamat sa lahat ng mga nagsitulong upang ang pagdiriwang natin ng kapistahan ngayon, tulad ng mga nakaraang pagpipista, ay maging ganap na matagumpay at makulay.

Kalakip din nito ang aming pasasalamat sa mga taong kinauutangan ng mahahalagang impormasyon at mga ulat ukol sa kasaysayan ng ating nayon, kung paano naitatag ang ating bisita at gayon din ang mga taong ating pinararangalan ngayon.

Sa kabuuan, aming inuulit ang tauspusong pagbati at pasasalamat sa lahat, na sa iba't ibang kaparaan ay nag-ambag sa ikapagtatagumpay ng ating kapistahan.

At katulad nga ng bating pangwakas ng isang manunulat: "kami'y laging nakatitig sa inyo mula sa pilikmata ng Maykapal!"

—Mga Patnugot
Aklat ng Nayon ng
Tandang Sora

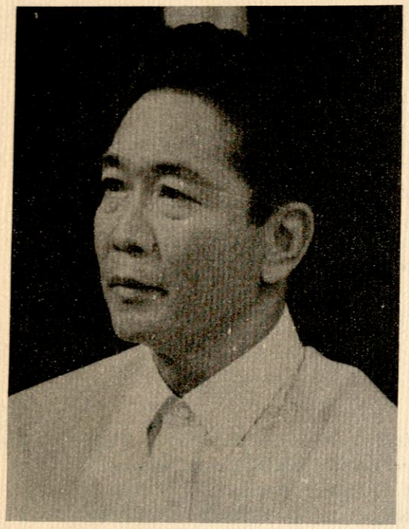

TANGGAPAN NG PANGULO NG PILIPINAS

P A H A T I D

Kalakip nito ang aking mataos na pagbati sa mga nanirahan sa nayong Tandang Sora, kaugnay ng kanilang pagdiriwang ng kapistahan sa taong ito. Si Tandang Sora ay isang dakilang babae ng himagsikan na ang kabayanihan ay hindi makakatkat sa dahon ng ating mga kasaysayan.

Ikinagagalak ko ring batiin ang Aklat ng Nayon ng Tandang Sora sa kanilang pagsisikap na maitala ang kasaysayan ng nayon at ng pinakadakilang babae ng himagsikan — si Tandang Sora. Ito'y magsisilbing tagapagpagunita sa alin pa mang panahon.

(*Lagda*) FERDINAND E. MARCOS
Pangulo ng Pilipinas

P A H A T I D

Isang napakalaking kasiyahan para sa akin maipaabot ang aking pinakamainit na pagbati sa mga naninirahan sa Baryo Tandang Sora dahilan sa pagdiriwang ng kanilang kapistahan sa taong ito.

Mahihinuha sa pagdiriwang ng ganitong okasyon na ang bawa't isang naninirahan sa purok na ito'y nagtataglay ng kakayahan at makasibikong diwa upang sama-samang gumawa at magtulungan upang matamo ang hangarin nilang maging mapayapa at maunlad ang Tandang Sora. Ang Tandang Sora ay may napakalaking pag-asa upang lalo pang umunlad; at sa tiyaga at malayong pananaw ng mga umuugit dito at ng mga mamamayan, ako'y umaasang sila'y magtatagumpay upang lalo pang maging maunlad at mayabong ang purok na ito.

Sa mga naninirahan sa Tandang Sora, lalo na yaong mga kinauutangan upang maging matagumpay ang pista, ipinaaabot ko ang mataos na pagbati.

(*Lagda*) FERNANDO LOPEZ
Pangalawang Pangulo

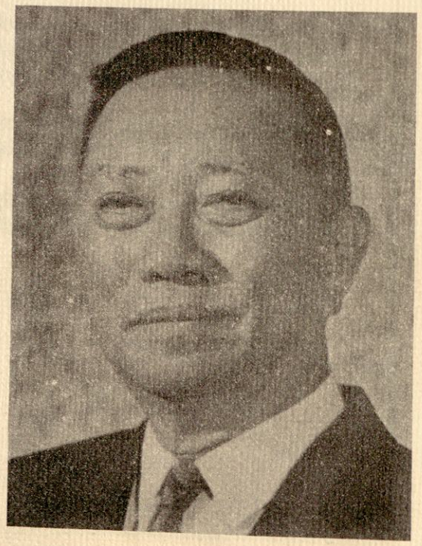

P A H A T I D

Nakikiisa ako sa inyo sa araw ng pagdiriwang sa pistang nayon ng Tandang Sora, Lungsod Quezon.

Ito'y isang pagkakataon din upang mabati ko ang bawat isa sa inyo at mapasalamatan kayo sa inyong mahalagang tulong sa pagtataguyod sa mga palatuntunang Panlungsod ng Pangasiwaang ito. Inaasahan ko na kayo ay magpapatuloy sa pakikipagtulungan lalo na sa paglutas ng inyong sariling suliranin at sa pagtataguyod sa mga proyektong magbibigay kaunlaran sa inyong nayon at gayon din sa Lungsod Quezon.

Sa inyong pagdiriwang, ako'y umaasang mapapanatili ang tunay na diwa ng inyong pistang nayon: ang pamimintuho at pagbubunyi sa Mahal na Patrong "PAGKABUHAY" na inyong pinararangalan.

Maligayang bati uli sa inyong lahat!

N. S. AMORANTO
Alkalde
Lungsod Quezon

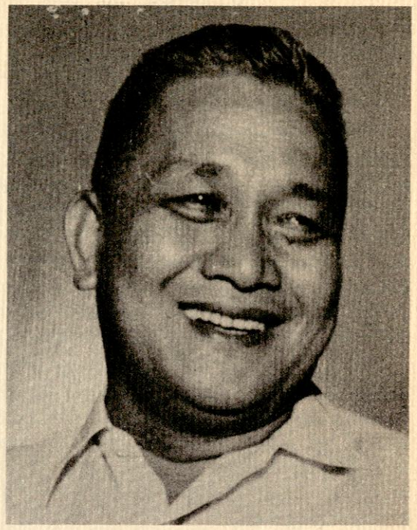

P A H A T I D

Taos-puso akong nagpapaabot ng masaganang bati sa mga kaibigan at kasama sa Tandang Sora sa araw ng kanilang kapistahan. Bukod sa pagbati, nais ko ring paabutin sa inyo ang aking buong-loob na pakikiisa sa inyong pagdiringal, katulad ng aking pakikiisa sa ano mang kilusang-nayon na nagpapalaganap ng mabuting pagsasamahan ng mga mamamayan sa minamahal nating lungsod.

Ang pagpaparingal sa patron, o pista, na nakasanayan na nating tagurian, ay isang magandang kaugalian na minana pa natin sa ating mga namayapang ninuno may ilang siglo na ngayon ang nakakaraan. Minsan sa isang taon, sila ay nagpupprusisyon bilang pagpaparingal sa kanilang Santong Patron at naghahanda ng pagkain para sa mga tagamalayong kaibigan at kakilalang nais dumalaw, tanda ng kanilang pasasalamat sa mabuting ani at iba pang mga biyaya na ipinagkaloob ng Punong Maykapal. Ang pista ay isang makahulugang araw para sa mga bayan at nayon sa buong bansa na inaasamasam ng bawa't isa.

Muli kong binabati ang mga kaibigan at kasama sa Tandang Sora sa kanilang pagdiriwang, kalakip ang aking pagasa na magiging ganap ang inyong kasayahan sa araw na ito.

ISMAEL MATHAY, JR.
Bise Alkalde
Lungsod Quezon



Republika ng Pilipinas
Lungsod ng Kalookan

TANGGAPAN NG ALKALDE

P A H A T I D



Kapuri-puri ang mga gawaing isinasakatuparan ng inyong kapisanan, laluna ang magandang balak ninyong pagpapalimbag ng "Aklat ng Nayon ng Tandang Sora", na kaugnay ng pagdiriwang sa kaarawan ng inyong Mahal na Patron ng Talipapa at Tandang Sora sa ika-11 ng Abril, na doon ay matutunghayan ang kasaysayan ng inyong pook, ng inyong banal na dalanginan, at ng iba pang bagay na may kinalaman sa kaunlaran ng inyong nayon.

Ang "Aklat ng Nayon ng Tandang Sora" ay isang mabuting pamana, hindi lamang sa ating kabataan ngayon, kundi gayundin naman sa mga susunod na salin ng ating lahi, at iyan ay mananatiling tagapagpagunita kung ano ang inyong pook noon at sa kasalukuyan sa ilalim ng pangasiwaan ng ating Lungsod.

Dahil dito ay nagpapahatid ako ngayon sa inyong lahat, laluna sa bumubuo ng inyong lupong pamunuan, ng taimtim at matapat na pagbati, lakip ang dalanging nawa'y kasihan kayo ng Poong Lumikha ng mabuting kapalaran at patnubayan Niya ang lahat ng inyong balak at gawain hanggang sa matamo ang tugatog ng tagumpay.

Mabuhay kayong lahat!

MACARIO B. ASISTIO
Alkalde

P A G B A T I

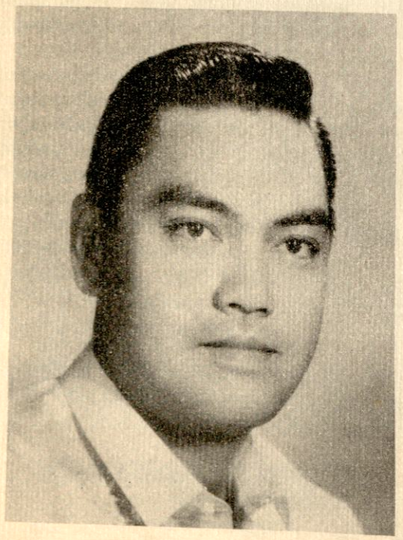

Nakiki-isa ako at taos pusong bumabati sa mga Taga-Talipapa sa kanilang kilusang ito.

Ang pagpapahalaga sa magandang kasaysayan ng alin mang lahi o lipi ay masusukat lamang sa pamamagitan ng gawaing katulad nito. Ang "aklat ng Nayon ng Tandang Sora,", ang gabay na ala-ala ng mga taong nabubuhay ngayon. Ito ang pamanang walang katapat na halaga at di kumukupas. Ito ang angking katangian ng lahat ng mga taga rito, na kung higit na pagyayamanin at mamahalin ay lalong magiging makulay. Ito higit sa lahat ang nagiging huwaran ng balangkas ng magandang kinabukasan ng mga taga-rito-sapagkat ito ang matatag na katibayan na sa paglingon natin sa ating pinanggalingan ay mama-malas naman natin ang bukang-liwayway ng ating magandang mga pangarap at mga hinahangad sa darating na panahon.

MABUHAY TAYONG LAHAT!

ALEJANDRO A. FIDER
Bise Alkalde
Lungsod ng Caloocan



P A H A T I D

Ang "Nasa kabila raw ng dilim ay liwanag, at pagkalipas ng gabi'y laging may umaga." Yan ang buod ng kasaysayan ng ating Mahal na Patron sa Kanyang Pagkabuhay na mag-uli — matapos na siya ay ipaghatid-hatiran kina Herodes at Pilato, hampasin, sa haliging bato, ipapasan ang mabigat na Krus, putungan ng koronang tinik na likaw-likaw, sa ikatlong araw ay gumuhit ang bahag-hari ng tagumpay at Kaluwalhatian.

Ito rin ang nagaganap sa ating paligid. Sa pagsilang ng isang sanggol ay hindi naiiwasan ang dugo at sakit. Palibhasa'y sumisilang sa ating bayan ang isang diwa ng pagbabago kung kaya't ang karahasan, paminsan-minsan ay nagaganap.

Taimtim nating hilingin sa mahal na Patrong sumapit na ang araw ng pagbabago at nawa'y magkaroon ng unawaan ang nasa Kapangyarihan at ang mga namamahayag na iisa ang Kanilang layunin at iisa ang kanilang hangarin, ang pagbabalik loob natin sa Diyos ng pag-ibig at walang hanggang katarungan.

REV. FR. ALFREDO SANTOS
Parish Priest of St. Joseph, Q. C.
& QCPD CHAPLAIN

P A G B A T I

Taos-pusong pagbati sa mga taga Tandang Sora, Quezon City at Caloocan City lalo na sa mga nangangasiwa ng fiesta ang nais kong ipaabot sa pagkakataong ito.

Nais ko ring ipabatid sa kanila na ako'y nakikibahagi sa kanilang kaligayahan sa pagdiriwang ng fiesta hindi lamang sapagka't itinuturing kong ako'y parang taga Tandang Sora na rin, kundi lalo na sapagka't nadarama ko sa pagdiriwang na ito ang katuparan ng kahulugan ng fiestang Kristiano, alalaong baga'y ang sama-samang pagsasaya ng mga taong nabubuklod bilang isang angkan ng Amang makalangit.

Ang "Aklat ng Nayon" na ito, para sa akin, ay isang katibayan ng maka-Kristianong pagkakapatiran ng mga taga nayong ito, at marahil ay magiging isa rin namang mabisang gabay sa lalong ikasisigla ng kapatirang ito.

Nawa ang fiestang ito ay magpatikim at magbigay pananabik sa inyong lahat at sa lahat ng makikipagdiwang sa inyo ng kaligayahan na maidudulot lamang ng Amang maka langit.

REV. FR. FELIPE C. OCOL

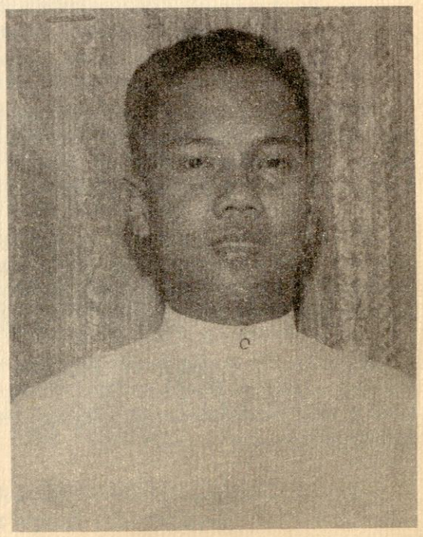

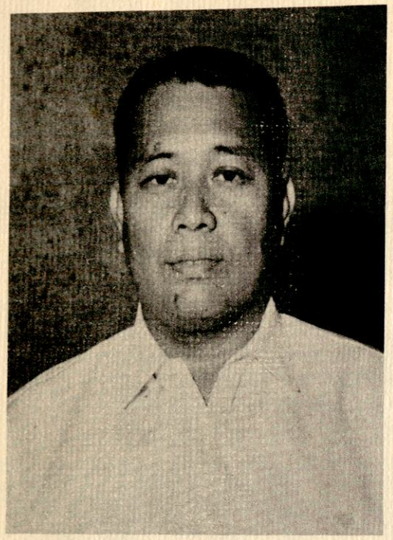

PAHATID

Sa pamamagitan nito'y malugod kong ipinaaabot ang aking pagbati sa bawa't isang mamamayan ng Tandang Sora kaugnay ng pagdiriwang natin ng kapistahan ng Nuestro Senor del Ressurreccion.

Nakatutuwang sa kabila ng mga krisis sa kabuhayan at kaguluhan sa iba't ibang panig ng daigdig, tayo'y nakatatawid pa rin at nakapagdiriwang ng ating pagpipista nang maluwalhati, mapayapa at masaya.

Bilang Kapitan del Baryo ng nayong ito, masasabi kong tayo'y mapalad sa pagkakaroon ng mga mamamayang matatahimik at nagpupunyagi upang ang ating pook ay maging maunlad. Sa pagdiriwang ng ating pista ay umaasa akong lalong magiging matibay ang tali ng pagkakapatiran nating magkababaryo.

Marami pong salamat sa inyong lahat.

(*Lagda*) ISIDRO CARREON
Kapitan del Baryo
ng Tandang Sora

P A G B A T I

Malugod po akong bumabati sa inyong lahat at nakikiisa sa pagdiriwang ng kapistahan ng Nuestro Senor del Ressurreccion ng baryo Tandang Sora, ngayong ika 11 *ng Abril*, 1971.

Minsan pang matatala sa ginintuang kasaysayan ng ating baryo ang pagdaraos na ito ng kapistuhan na sadyang hindi nawawala taun-taon simula pa noong unang ang bisita ay maitatag.

Nais ko rin na sa pamamagitan nito'y maipahatid ang aking pagbati sa mga taong nagsipagsikap upang ang pagpipista ay maging makulay at matagumpay sa kabuuan.

(Lgda.) GREGORIO LABUDAHON
Kapitan del Baryo ng Sangandaan





PAHATID

Nagagalak ako at tayo'y sinapit ng isa pang pagpipistang tulad nito. Parang iisang iglap pa lamang ang nakalipas na dalawampu't limang taon. Mula sa isang bisitang parang isang damara lamang hanggang sa pangkasalukuyang masinop na bahay-dalanginan ay walang patid nating naidaraos ang pagpipista ng ating mahal na patrong Nuestro Senor del Resurreccion.

Malaki na nga ang nagawa ng dalawampu't limang taong nakalipas sa buhay ng tao at sa kaunlaran ng ating baryo. Gayon man, nakatutuwang isipin na ang buhay lamang natin at maaaring ang panlabas na kaanyuan ang nagbago nguni't hindi ang ating mga damdamin sa nagisnang magandang tradisyon.

Binabati ko ang bawa't isang mamamayan ng ating baryo at mga karatig-pook sa kanilang pakikiisa sa ating mga pansibikong gawain. Nawa'y maging maligaya at masagana ang inyong pagdiriwang ng ating kapistahan

(*Lgda.*) PIO DEL MUNDO
Tagapangulo, Lupon ng
mga Tagapayo

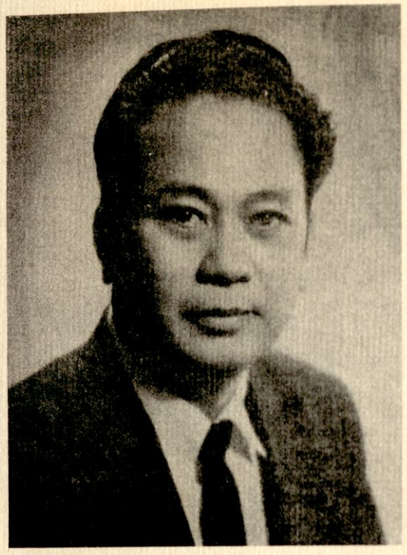

PAHATID

Kasama ko ang aking pamilya sa pagpapaabot ng malugod at mataos na pagbati at pasasalamat sa inyong lahat dahil sa pakikiisa, pagtulong at pag-alalay na ginawa ninyo upang ang payak nguni't makasaysayan nating pagpipista ay muling magkaroon ng kaganapan sa taong ito.

Batid kong bawa't isa sa inyo ay may naiambag sa iba't ibang kaparaanan upang ang pagdiriwang natin ng Pasko ng Pagkabuhay na Mag-uli ng Panginoong Hesukristo ay maging makulay at matagumpay. Gaano man kadakila ng isang hangarin ay hindi maitataguyod kung wala ang pagtulong ng nakararami.

Sa nasaksihan kong matiim na pagdadamayan nating magkakanayon at pagtutulungan kapag dumarating ang mga ganitong pagkakataon ay lalong tumibay ang aking impresyon na talaga nga palang maganda pa ang buhay. Diyos na lamang po ang bahalang gumanti sa inyong kagandahang-loob.

At inuulit ko: Maraming salamat po sa inyong lahat at maligayang pagdiriwang ng ating kapistahan!

(*Lgda.*) DIONISIO M. HERRERA
Pangulo ng Pista

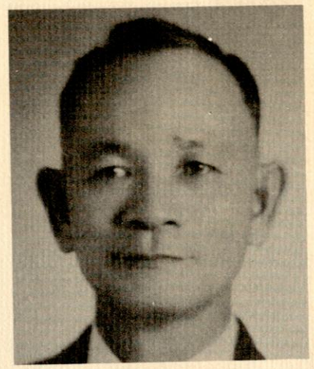

PIO DEL MUNDO
Tagapangulo



DIONISIO PANOL
Kagawad

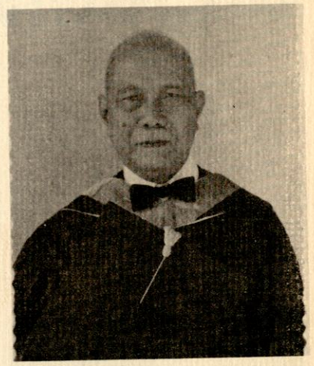

Don RUFINO CARREON
Katulong na Tagapangulo

LUPON NG TAGAPAYO



MARCELO DELA CRUZ
Kagawad



BONIFACIO RAMIREZ
Kagawad

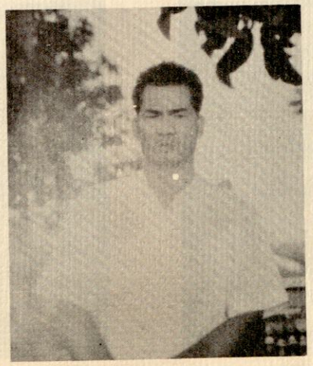

LEONCIO RAMOY
Kagawad



GREGORIO LABUDAHON
Kagawad

MGA PINUNO NG PISTA



Mr. BENEDICTO C. TAN
Pang. Pangulo ng
Aklat ng Nayon



Mr. DIONICIO M. HERRERA
Pangulo



Mr. ISIDRO CARREON
Pang. Pangulo ng
Pista ng Nayon



Mrs. AURORA B. del MUNDO
Ingat Yaman

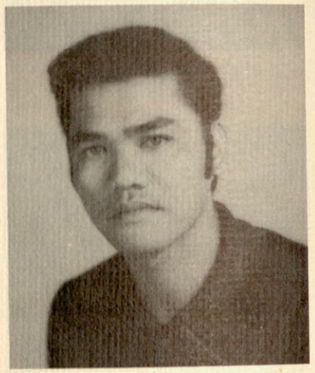

Mr. SALVADOR M. HERRERA
Kat. Ingat Yaman



Mr. AMADO C. CRUZ
Kalihim

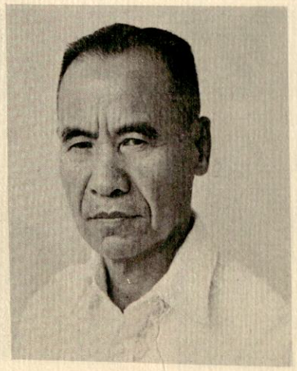

Mr. MAXIMO RAMOS
Taga Suri

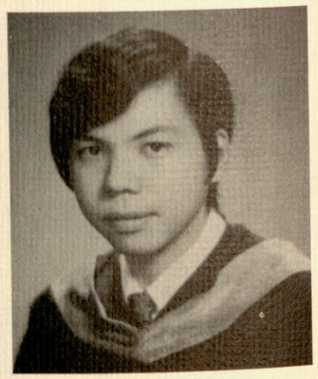

Mr. MANUEL JUAN
Kat. Taga Suri

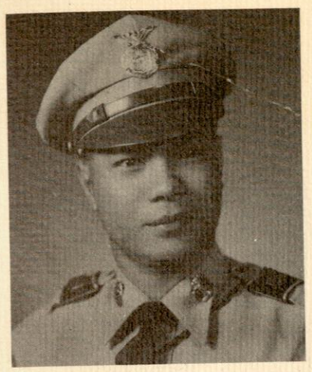

Mr. DOMING V. CRUZ



Mr. DIONICIO M. HERRERA

LUPONG TAGAPAGPAGANAP

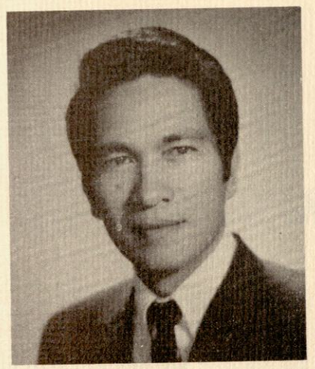

Archt. DOMINGO DEL MUNDO



Mr. AMADO C. CRUZ

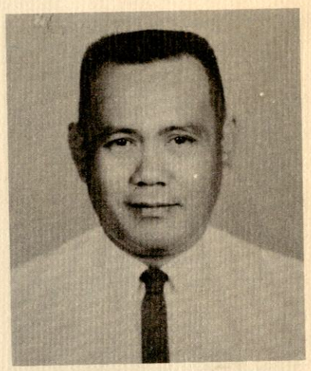

Engr. IRINEO C. DEL MUNDO Sr.

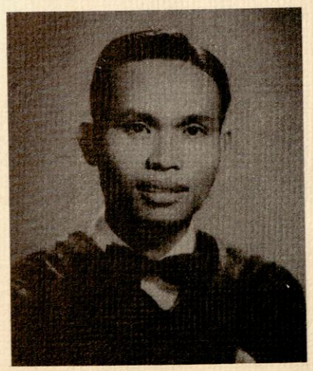

ATTY. ARESENIO A. SANTOS



Mr. BENEDICTO C. TAN

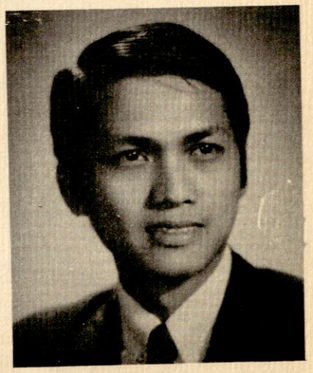

Engr. PABLO H. RAMIREZ

PANGKALAHATANG TAGAPAGUGNAY



Mr. DOMINGO DELA CRUZ
Sa Pag-aayos



Mr. EUGENIO GALGUERRA
Sa Ibang Gawain



Archt. DOMINGO DEL MUNDO
Sa Prusisyon ng Kalalakihan

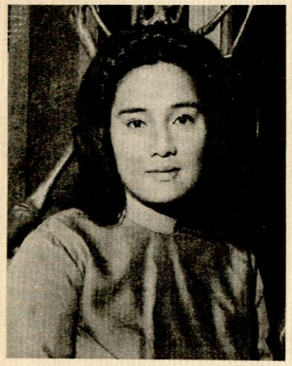

Mrs. REPUBLICA A. PANOL
Sa Pananalapi



Mr. NICK DAVID
Sa Palatuntunan
at Publisidad



Dra. FINAFLOR C. TAN
Sa Prusisyon ng Kababaihan



Mr. REYNALDO M. DIZON
Sa Libangan at Palaro



Mr. BENEDICTO C. TAN
Aklat ng Nayon

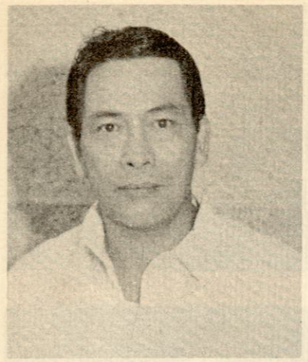

Mr. EUGENIO BIGLANG-AWA
Sa Tagapangasiwa ng Sasakyan

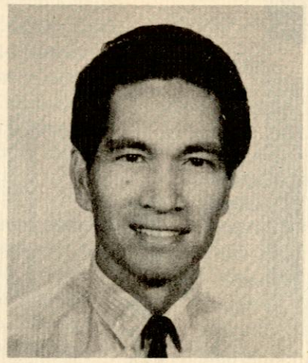

Archt. DOMINGO DEL MUNDO
Sa mga Parangal

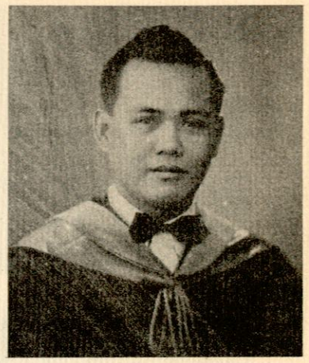

Engr. IRINEO DEL MUNDO Sr.
Sa pag-iimbita at pagtanggap

MGA TAGAPANGULO NG LUPON

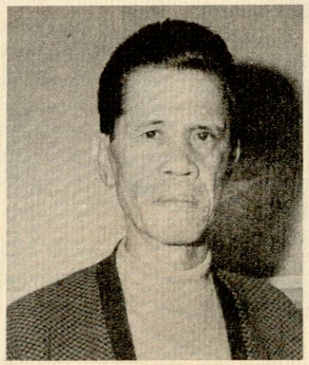

Pat. JULIO RAMOS
Sa Katahimikan

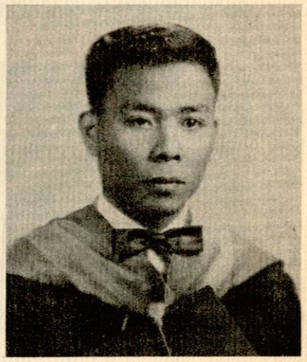

Mr. SIMEON RAMOY
Sa Kaayusan



Mr. LORENZO PEÑAMANTE
Sa Ilaw at Paputok



Mrs. ISMAELA C. HERRERA
Sa Pamatid — Uhaw

MGA KAGAWAD NG PATNUGUTAN



Mr. BENIGNO JUAN
Patnugot

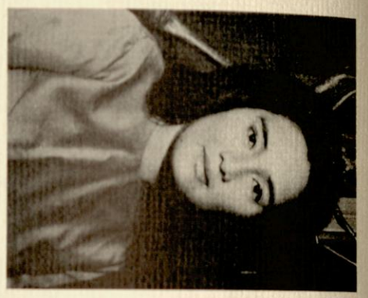

Mrs. NOLI A. PANOL
Tagapamahalang Patnugot



Mr. BENEDICTO C. TAN
Kat. na Patnugot



Mr. LORENZO DIMAGIBA
Kat. na Patnugot

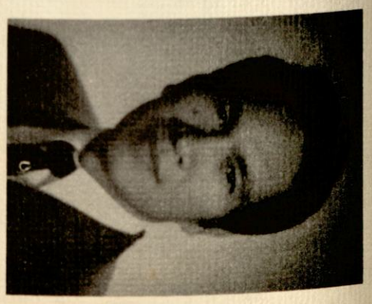

Mr. DOMINGO DEL MUNDO
Kat. sa Patnugutan



Mr. AMADEO C. CRUZ
Kat. sa Patnugutan

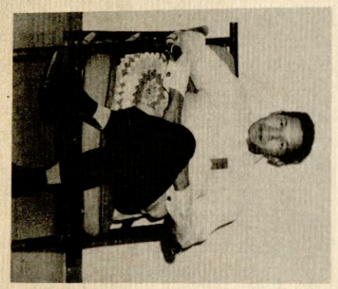

Mr. NICK DAVID
Tagapayo



ATTY. ARSENIO SANTOS
Tagapayong Pambatas



ATTY. PACIFICO DEL MUNDO
Tagapayong Pambatas



Mr. JOSE DIMAGIBA
Potograpo

LUPON NG PAG-AAYOS

Co-ordinator — DOMINGO M. DELA CRUZ
Vice Co-ordinator — CLEMENTE GALGUERRA
Vice Co-ordinator — CAYETANO CATIIS

Talipapa, Caloocan City

Chairman ..... Ricardo Sedeno
Co-chairman ..... Maximo Juan
Member ..... Ernesto Ramoy
Member ..... Jose Navoa
Member ..... Meliton Tumbocon
Member ..... Pablo Rivera
Member ..... Artemio dela Cruz

Tandang Sora, Quezon City

Chairman ..... Cosme Galgana
Co-chairman ..... Victorio Juan
Member ..... Ben Sevilla
Member ..... Benigno Sevilla
Member ..... Pedro Cleofas
Member ..... Julio del Mundo
Member ..... Eddie Carreon

Sangandaan-Baesa, Quezon City

Chairman ..... Jacinto Francisco
Co-chairman ..... Cenon Galguerra
Member ..... Crisanto Ocampo
Member ..... Teresita Galguerra
Member ..... Rey Galgana
Member ..... Remedios Galguerra
Member ..... Taba Hilario

Church & Church Premises

Chairman ..... Eugenio Galguerra
Co-chairman ..... Mamerto Galgana
Member ..... Marina Cristi
Member ..... Hilario Cristi
Member ..... Teodora Cruz
Member ..... Edelia dela Cruz
Member ..... Matilde M. Ramoy

Stage & Stage Premises

Chairman ..... Policarpio Ramoy
Co-chairman ..... Dionisio Juan
Member .....Restituto Momay
Member ..... Cenon Galguerra
Member ..... Danilo Sanchez
Member ..... Artemio dela Cruz
Member ..... Francisco Serrano

Saints & Carriages

Chairman ..... Domingo Biglang-awa
Co-chairman ..... Eligio Estrella
Member ..... Antonio Galgana
Member ..... Maximo Galgana
Member ..... Rolando dela Cruz
Member ..... Pablo Rivera
Member ..... Marianito Salvador

LUPON NG PANANALAPI

Co- ordinator ..... Noli A. Panol
Vice Co-ordinator ..... Eugenio Galguerra
Vice Co-ordinator ..... Lily Belmes

Talipapa, Caloocan City

Chairman ..... Pedro V. Ramoy
Co-chairman ..... Pablo Rivera

Jose Nicolas ..... *Member*
Artemio dela Cruz ..... *Member*
Basilio Sarmiento ..... *Member*
Ignacio Ramos ..... *Member*
Julio Ramos ..... *Member*
Clemente Galguerra ..... *Member*
Catalina Ramoy ..... *Member*
Ernesto Navarro ..... *Member*
Mario Salvador ..... *Member*

Tandang Sora, Quezon City

Chairman ..... Helen del Mundo
Co-chairman ..... Finaflor Tan

Cosme Galgana ..... *Member*
Jovita Valmorida ..... *Member*
Marina Cristi ..... *Member*
Teodora Cruz ..... *Member*
Luningning R. Ramos ..... *Member*
Jose Lacsamana ..... *Member*
Linda M. Cruz ..... *Member*
Ana B. del Mundo ..... *Member*
Maximo Galgana ..... *Member*

Sangandaan-Baesa, Quezon City

Chairman ..... Leoncio Ramoy
Co-chairman ..... Gregorio Labudahon

Primo Galguerra ..... *Member*
Julian Galguerra ..... *Member*
Felipe Herrera ..... *Member*
Olimpio Ramos ..... *Member*
Juan dela Cruz ..... *Member*
Virgilio Galgana ..... *Member*
Mamerto Galgana ..... *Member*
Timoteo Labudahon ..... *Member*
Martin Herrera ..... *Member*
Julian Pineda ..... *Member*

LUPON NG PALATUNTUNAN AT PUBLISIDAD

Co-ordinator ..... Nick David
Vice Co-ordinator ..... Helen del Mundo
Vice Co-ordinator ..... Ignacio Ramos

Talipapa, Caloocan City

Chairman ..... Amelia N. Gabol
Co-chairman ..... Rey Pascua
Felimon Jaurigue ..... *Member*
Mercedes dela Cruz ..... *Member*
Jose Biglang-awa ..... *Member*
Nestor dela Cruz ..... *Member*
William Noble ..... *Member*

Tandang Sora, Quezon City

Chairman ..... Luningning Ramos
Co-chairman ..... Cayetano Catiis
Gregoria Geronimo ..... *Member*
Victoria Rivera ..... *Member*
Amelia del Mundo ..... *Member*
Lilia M. Cruz ..... *Member*
Rizagilda D. del Mundo ..... *Member*

Sangandaan-Baesa, Quezon City

Chairman ..... Maning Artates
Co-chairman ..... Primo Galguerra
Mamerto Galgana ..... *Member*
Cenon Galguerra ..... *Member*
Buenaventura Herrera ..... *Member*
Olimpio Ramos ..... *Member*
Marcelino Rivera ..... *Member*

LUPON NG IBA'T-IBANG GAWAIN

Co-ordinator ..... Eugenio Galguerra
Vice Co-ordinator ..... Mamerto Galgana
Vice-Co-ordinator ..... Jose Lacsamana

Talipapa, Caloocan City

Chairman ..... Mario Salvador
Co-chairman ..... Ricardo Sedeno
Member ..... Simeon Ramoy
Member ..... Pablo Rivera
Member ..... Eugenio Biglang-awa
Member ..... Ignacio Ramos
Member ..... Rolando dela Cruz

Tandang Sora, Quezon City

Chairman ..... Cosme Galgana
Co-chairman ..... Clemente Galguerra
Member ..... Jose Navoa
Member ..... Manuel Laxamana
Member ..... Domingo Biglang-awa
Member ..... Simon Ramos
Member ..... Maximo Galgana

Sangandaan-Baesa, Quezon City

Chairman ..... Martin Ramoy
Co-chairman ..... Felipe Herrera
Member ..... Domingo Eugenio
Member ..... Pablo Ocampo
Member ..... Pedro Santos
Member ..... Felipe Galgana
Member ..... Paulino Galguerra

LUPON NG AKLAT NG NAYON

Co-ordinator ..... Benedicto C. Tan

Vice Co-ordinator ..... Lorenzo Dimagiba

Talipapa, Caloocan City

Chairman ..... Amadeo C. Cruz

Co-chairman ..... Simeon Ramoy
Rolando dela Cruz ..... *Member*
Nestor dela Cruz ..... *Member*
Ignacio Ramos ..... *Member*
Mercedes dela Cruz ..... *Member*
Antonio R. del Mundo ..... *Member*...

Tandang Sora, Quezon City

Chairman ..... Ronnie Dizon

Co-chairman ..... Cosme Galgana

Manny Lacsamana ..... *Member*
Pio Montallana ..... *Member*
Nestor Carreon ..... *Member*
Simon Ramos ..... *Member*
Luming dela Cruz ..... *Member*

Sangandaan-Baesa, Quezon City

Chairman ..... Primo Galguerra

Co-chairman ..... Antonio Galguerra

Juan dela Cruz ..... *Member*
Jacinto Francisco ..... *Member*
Sotero Galgana ..... *Member*
Juanito dela Cruz ..... *Member*
Cenon Galguerra ..... *Member*

LUPON NG PRUSISYON

(KALALAKIHAN)

Co-ordinator ..... Doming del Mundo
Vice Co-ordinator ..... Amadeo C. Cruz
Vice Co-ordinator ..... Cayetano Catiis

Talipapa, Caloocan City

Chairman ..... Eugenio Biglang-awa
Co-chairman ..... Artemio dela Cruz
Pablo Rivera ..... *Member*
Simeon Ramoy ..... *Member*
Ignacio Ramos ..... *Member*
Julio Ramos ..... *Member*
Mario Salvador ..... *Member*

Tandang Sora, Quezon City

Chairman ..... Domingo Cruz
Co-chairman ..... Crispin Herrera
Ronnie Dizon ..... *Member*
Cosme Galgana ..... *Member*
Manny Lacsamana ..... *Member*
Jose Navoa ..... *Member*
Simon Ramos ..... *Member*

Sangandaan-Baesa, Quezon City

Chairman ..... Lorenzo Dimagiba
Co-chairman ..... Julian Pineda
Restituto Mumay ..... *Member*
Juanito dela Cruz ..... *Member*
Martin Herrera ..... *Member*
Fortunato Galgana ..... *Member*
Domingo Eugenio ..... *Member*
Primo Galguerra ..... *Member*
David Ramoy ..... *Member*
Rey Galgana ..... *Member*

(KABABAIHAN)

Co-ordinator ..... Finaflor Tan
Vice Co-ordinator ..... Helen D. del Mundo

Talipapa, Caloocan City

Chairwoman ..... Felicidad Ramoy
Co-chairwoman ..... Teodora Cruz
Edelia dela Cruz ..... *Member*
Marcelina Salvador ..... *Member*
Mercedes dela Cruz ..... *Member*
Matilde Ramoy ..... *Member*
Mercedes Biglang-awa ..... *Member*

Tandang Sora, Quezon City

Chairwoman ..... Jovita Valmorida
Co-chairwoman ..... Marina Cristi
Linda Cruz ..... *Member*
Fausta Herrera ..... *Member*
Ana del Mundo ..... *Member*
Mercedes Balatbat ..... *Member*
Iluminada C. Santos ..... *Member*

Sangandaan-Baesa, Quezon City

Co-chairwoman ..... Adelaida Herrera
Co-chairwoman ..... Adela Mumay
Epifania Antaleon ..... *Member*
Marcela Herrera ..... *Member*
Loleng Ramoy ..... *Member*
Bening dela Cruz ..... *Member*
Teresita Galguerra ..... *Member*
Simplicia Herrera Ramirez ..... *Member*
Marizon Makatulad ..... *Member*
Amparo Deterala ..... *Member*
Saning G. Galguerra ..... *Member*

MGA LUPON

I. *SA SASAKYAN*

Eugenio Biglang-awa ..... *Chairman*
Ernesto Ramoy ..... *Co-chairman*
Salvador Herrera ..... *Member*
Maximo Juan ..... *Member*
Lino Pavia ..... *Member*
Marcelino del Mundo ..... *Member*
Felix Maliwat ..... *Member*

II. *SA PARANGAL*

Domingo del Mundo ..... *Chairman*
Gregorio Maliwat ..... *Co-chairman*
Domingo Cruz ..... *Member*
Marcelino del Mundo ..... *Member*
Ronnie Dizon ..... *Member*
Simeon Ramoy ..... *Member*
Manny Laxamana ..... *Member*

III. *SA PAG-IIMBITA AT PAGTANGGAP*

Irineo del Mundo ..... *Chairman*
Bo. Capt. Isidro Carreon ..... *Co-chairman*
Martin Ramoy ..... *Member*
Marcelo dela Cruz ..... *Member*
Segundo del Mundo ..... *Member*
Claro Biglang-awa ..... *Member*
Gregorio Labudahon ..... *Member*

IV. *SA KAAYUSAN*

Simeon Ramoy ..... *Chairman*
Rolando dela Cruz ..... *Co-chairman*
Maximo Juan ..... *Member*
Antonio del Mundo ..... *Member*
Nestor dela Cruz ..... *Member*
Pablo Rivera ..... *Member*
Juanito Buted ..... *Member*

V. *SA KATAHIMIKAN*

Julio Ramos ..... *Chairman*
Maximo Galgana ..... *Co-chairman*
Pablo Rivera ..... *Member*
Mario Salvador ..... *Member*
Artemio dela Cruz ..... *Member*
Ignacio Ramos ..... *Member*
Rolando dela Cruz ..... *Member*

VI. *SA ILAW AT PAPUTOK*

Lorenzo Penamante ..... *Chairman*
Restituto Mumay ..... *Co-chairman*
Jose Navoa ..... *Member*
Rolando dela Cruz ..... *Member*
Francisco Lozano ..... *Member*
Leodegario Penamante ..... *Member*
Arsenio Lozano ..... *Member*

VII. *SA PAMATID UHAW*

Ismaela C. Herrera ..... *Chairman*
Adelaida M.Herrera ..... *Co-chairman*
Digna R. Galguerra ..... *Member*
Marcela Herrera ..... *Member*
Juana C. Ramos ..... *Member*
Consolacion Hapatinga ..... *Member*
Marison Makatulad ..... *Member*
Emma del Mundo ..... *Member*
Amelia del Mundo ..... *Member*
Iluminada C. Santos ..... *Member*
Concepcion M. Herrera ..... *Member*

COMPLEMENTO NG:

MEADOW VARIETY & DRY GOODS

Dealer of:

* TEXTILE
* BAPTISMAL DRESSES
* MEN'S, LADIES & CHILDREN'S WEAR
* COSMETICS
* CHINAWARES
* VARIOUS GIFT ITEMS

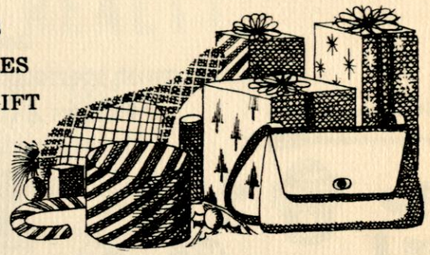



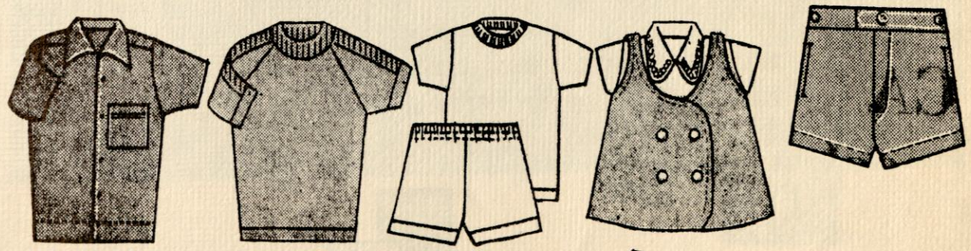



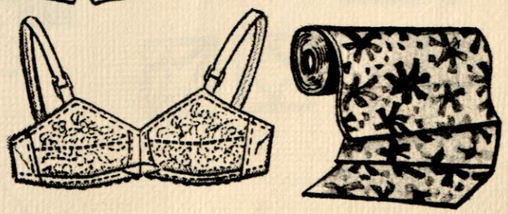

ISMAELA C. HERRERA
Proprietress

338 Quirino Ave., Tandang Sora, Q.C.
Tel. No. 90-29-95

Complimento ng:

MERNEL'S HARDWARE

338 Tandang Sora, Q. C.
Tel: 90-18-22 & 90-15-56

Atty. Arsenio A. Santos
Proprietor

Dealer in:

CONSTRUCTION MATERIALS, PLUMBING, ELECTRICAL
PAINTS AND GLASS WARE



MRC CONCRETE PRODUCTS

338 Tandang Sora, Q. C.
Tel: 90-18-22 & 90-15-56

Mr. Marcelo dela Cruz
Proprietor

Manufacturer of:

HOLLOW BLOCKS, CEMENT TURES, CEMENT TILES
GRANOLITHIC, MONUMENTS & DECORATING BLOCKS

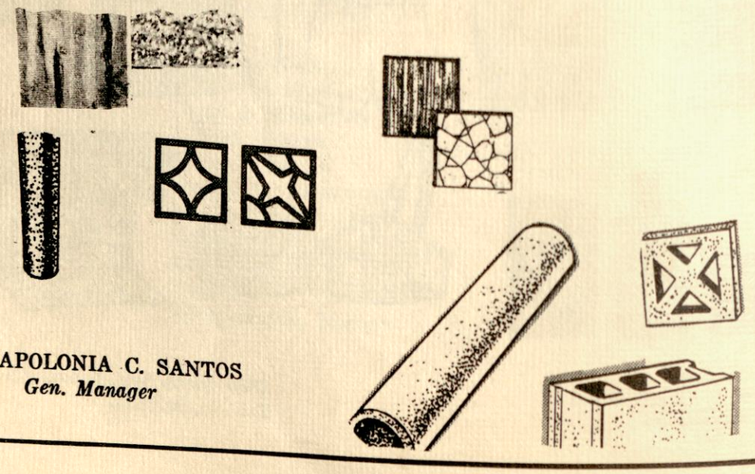

Mrs. APOLONIA C. SANTOS
Gen. Manager

COMPLIMENTO NG:

DEL REY REALTY
COMPANY, INC.

OWNERS — DEVELOPERS

DEL REY VILLE SUBDIVISION 1, 2 & 3

"We build communities that strive
human dignity through
better living"

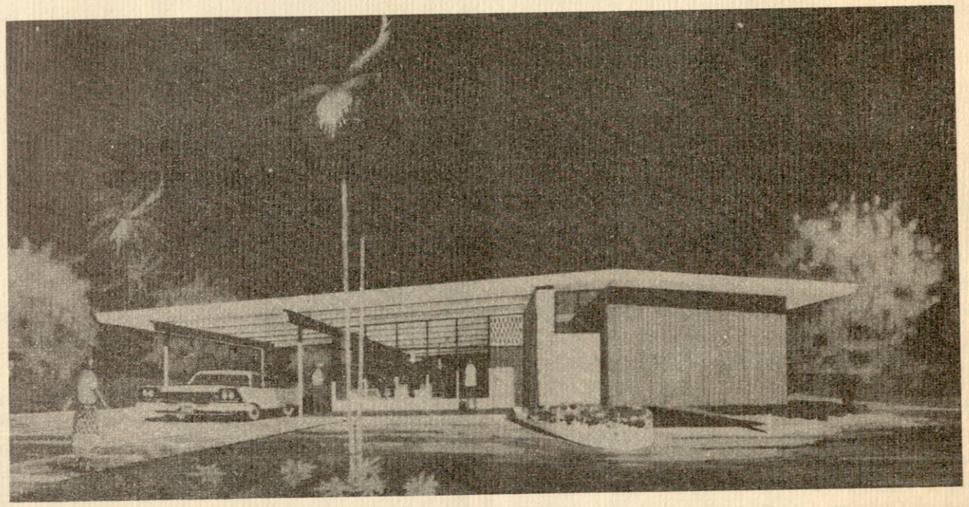

GREGORIO R. REYES
Gen. Manager

OFFICE:
380 Samson Road
Caloocan City
Tel. 23-05-18

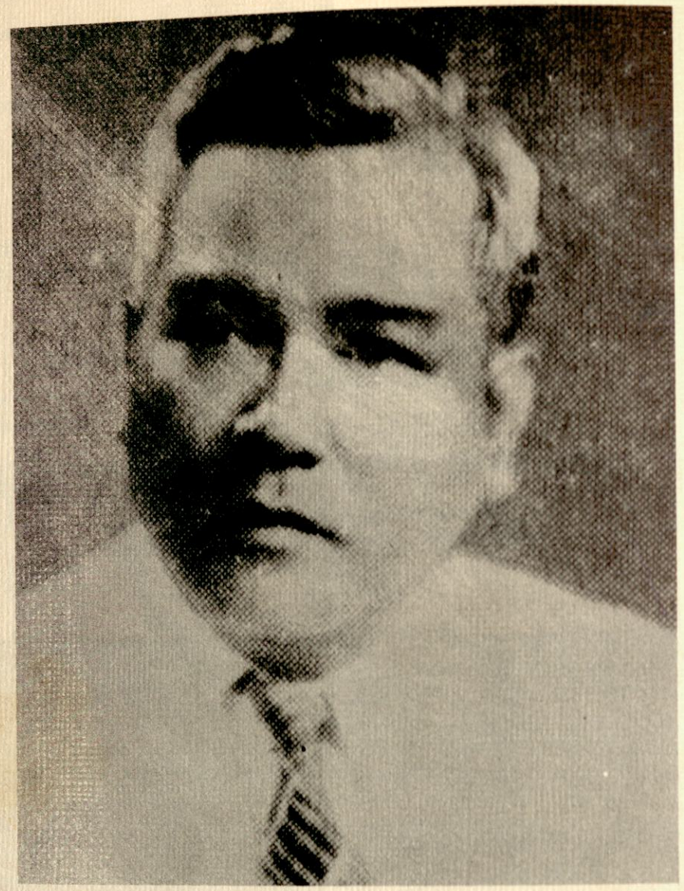

DON PLACIDO C. DEL MUNDO — AMA NG NAYONG NG TANDANG SORA

Si Don Placido Cadaing del Mundo, na buong pagkakaisang nahirang na "AMA NG NAYONG TANDANG SORA", ay isinilang sa Libis, Talipapa, Caloocan, Rizal (ngayon ay Caloocan City) noong Oktubre 5, 1897. Siya ay pangalawa sa pitong supling nina G. Domingo del Mundo at Tomasa Cadaing. Ang kanyang mga kapatid ay sina Gregoria, Filomena, Segundo, Felisa, Alejandro at Gertrudes.

Kinakitaan ng talino, sinop sa pag-aaral at pagkamatulungin sa kapwa noong maliit pa man kung kaya't sinikap ng kanyang mga magulang na mapag-aral siya sa Caloocan Central School. Nag-aral siya ng intermedya sa Philippine School of Arts and Trade. Nag-aral din siya at nakatapos ng Surveying & Mapping sa International Correspondence School.

Sa panahon ng kanyang kabataan, noong siya'y nag-aaral pa, si G. del Mundo ay nagtayo rin ng isang maliit na paaralan sa silong ng kanilang bahay sa Libis at kung mga araw ng Sabado at Linggo ay matiyaga siyang nagtuturo sa mga kabataan at maging sa mga katandaan sa nayon na nagnanais matutong bumasa't sumulat. At sa kanyang mga pagpapagod na iyon, hindi kailanman siya tumanggap ng ano mang kabayaran o pabuya. Ang kanyang mga natututuhan sa paaralan ay nais din niyang iamot sa mga kanayon.

Noong Enero 19, 1919 si G. del Mundo ay nakipagtalimpuso kay Olimpia Carreon, ang panganay na anak ni Don Leon Carreon ng Tandang Sora, Quezon City. Sila'y nagkaroon ng 14 na supling ngunit ang anim ay namatay na. Ang walong natira ay sina Benjamin (SLN), Virginia, isang guro Pacifico, isang manananggol; Angelina, negosyante; Irineo, inhenyero; Rodolfo (SLN), tapos ng karunungan sa Pagsasaka; Soledad, at Salvador, isa ring negosyante.

Sa pagsisikap ni G. Placido del Mundo noon naitayo ang kauna-unahang paaralang nayon na ang haligi'y kawayan, ang dinding ay sawali at kawayan din ang sahig. Ang unang paaralang yaon ay para sa una at ikalawang grado lamang ng mababang paaralan. Gayon man, waring naging obsesyon niya na mapalaki pa ang bubong ng paaralang iyon upang ang bawa't isang magulang sa baryong ito at mga karatig ay magkaroon ng pagkakataong makapagbigay ng edukasyon sa kanilang mga anak.

Si Don Placido del Mundo ay naging konsehal ng Munisipalidad ng Caloocan noong 1927 at sa loob ng panahon ng kanyang panunungkulan ay hindi na maiisa-isa pa ang marami niyang nagawa para sa kapakanan ng kanyang nasasakupan.

Siya'y pinagkalooban ng Medalyang Ginto at isang diploma ng pagkilala sa isang parangal sa kanya bilang PINAKA-NAMUMUKOD NA MAMAMAYAN NG NAYON noong Marso 31, 1957.

Nagtamo rin siya ng sertipiko ng karangalan bilang ulirang kawani ng MRR Company dahilan sa kanyang "pambihirang katapatan at kakayahan sa pagganap sa tungkulin na nakapagparagdag sa pristihiyo ng kompanya."

Ang ilan pa sa mga nagawa o tungkulin niyang hinawakan ay ang mga sumusunod:

Naging kapitan ng mga gerilya mula noong Oktubre, 1942 hanggang Pebrero, 1945. Nataas ang tungkulin niya bilang Komandante noong Pebrero, 1945.

Naging kaanib sa USPIF noong Setyembre 20, 1948.

Naging Pangulo ng Samahan ng mga guro at magulang.

Tagapagtatag ng Capitol Institute.

Naglingkod sa pamahalaan mula noong Pebro 20, 1919 hanggang sa nang magretiro pagkaraang sumapit sa gulang na 65 taon.

Retiradong superbisor ng Survey at Drafting sa Manila Railroad Company.

Nagtatag ng Talipapa Health Center noong Marso 1, 1950.

Si Don Placido del Mundo ay pinagkalooban din ng sagisag ng karangalan ng Tandang Sora Elementary School PTA noong Mayo 14, 1965 bilang "pagkilala sa kanyang mahabang taon ng paglilingkod at malaking pagtulong sa paaralang ito simula sa pagkakatatag hanggang sa kasalukuyan."

At sinasabi pa rin sa plake: "Nagsimula ang kanyang paglilingkod noong Mayo 2, 1922 nang itayo ang Talipapa Primary School (Ngayon ay Tandang Sora Elementary School). Dahil sa kanyang likas na kasipagan at matiyagang pagsisikap ay naitaguyod niya ang unti-unting paglaki at pag-unlad ng paaralan. Ang mga sumusunod ay bunga ng kanyang sipag at tiyaga upang mabigyan ang mga magulang ng kinabukasan ng ating mga anak.

Abril 6, 1924 — naipagawa ang pangalawang dugtong ng paaralan.

Febrero 7, 1925 — naipagawa ang pangatlong dugtong.

Mayo 1, 1934 — naipagawa ang pang-apat na dugtong.

Enero 15, 1936 — naipagawa ang panglimang dugtong.

Mayo 10, 1939 — naipagawa ang pang-anim na dugtong.

Abril 10, 1946 — naipagawa ang pampitong dugtong.

1953-1957 — naipagawa ang huling dugtong na malaki ang naitulong ng mag-amang Eulogio Rodriguez, Sr. at E. Rodriguez, Jr.

1965 — napagtibay ng Pamunuang Lunsod ng Quezon ang pagbili sa lupang kinatitirikan ng paaralan na may sukat na 9,648 metro kuwadrado sa halagang ₱173,664.00.

"Dahil sa pagkilala at pagtanaw ng malaking utang na loob kay Don Placido C. del Mundo, ang Samahan ng mga Magulang at mga Guro ay nagpatibay sa pulong noong Pebrero 20, 1965, sa isang mungkahi ni G. Cosme dela Cruz at pinangalawahan ni G. Maximo Ramos na maghandog kay G. Placido del Mundo ng isang sagisag ng karangalan sa kanyang pampaaralan at pambayang paglilingkod."

Natatandaan pa rin ni Gng. del Mundo na bilang ama ng baryo, maging noong una pa man, ang kanyang kabiyak ay nagiging takbuhan ng mga kanayong nangangailangang ng kanyang tulong — mula sa pagbasa ng isang sulat ng pag-ibig, hanggang sa pagpapatulong sa pagkuwenta ng babayarang buwis sa lupa ng isang kababaryong hindi marunong bumasa't sumulat.

Kaipala'y bihira nga ang makagagawa sa kanyang paraan ng pakikitungo sa kapwa. Pagkapanggaling sa pinapasukang opisina, kapag nakabalita siya na may isang kakilala o kaibigang namatay, agad na itong tumutuloy sa tahanan ng namatayan at makikipaglamay.

Marami rin ang nakakagunita na si Don Placido del Mundo ay nagtataglay ng isang pambihirang kalamigan ng ulo. Hindi agad-agad sumisilakbo ang kanyang galit.

May nakakagunita pa rin, minsan daw ay may lumapit dito upang magpatulong na humanap ng isang loteng mapagtatayuan ng pabrika. Sa pagkabigla raw ng kausap, ang nulas na tanong sa bibig ni G. del Mundo ay hindi kung magkano ang kanyang porsiyento, kundi kung mga ilang taganayon daw kaya ang maaaring magkatrabaho kung sakaling matatayo na ang pabrika.

Gayon nga si Don Placido del Mundo, na nabuhay upang maging gabay at huwaran ng kanyang mga kababaryo. Tunay na isang malaking kawalan sa baryo ang kanyang pagpanaw noong Hunyo 10, 1965. Gayon man, ang mga nagawa niya para sa baryo'y mananatiling nabubuhay sa puso ng bawa't isang nakakakilala sa kanya ngayon at magpakailan pa man.

MULA SA MGA BUROL, HANGGANG SA MGA MANSIYON

NOONG ika-2 ng Pebrero, 1854, ang pamahalaan ng bansang Espanya sa Pilipinas ay nagkaroon ng isang malaking pagbabago. Nang panahong yaon ay dumating sa dalampasigan ng bayan ang isang mabait at batambatang gobernador-heneral na mula sa lipi ng maharlika na tumutugon sa katauhan ni Tenyente heneral Manuel Pavia y Lay, Marquez de Novaliches.

Ang naging patakaran ni Tenyente heneral Manuel Pavia y Lay, Marquez de Novaliches, mula nang manungkulan bilang ika-62 gobernador-heneral ng Pilipinas, ay mabigyan ng katugunan ang lahat ng mga pangunahing pangangailangan ng mga mamamayan at bigyan ng pangalan ang mga nayon at mga bayan, lalo na iyong malalapit sa Maynila.

Sa pagsasakatuparan ng patakarang yaon, si gobernador heneral Manuel Pavia y Lay, Marquez de Novaliches ay hindi tumigil sa Palasyo ng Malakanyang. Matapos na makapag-agahan ay makikita itong sakay ng karuwahe upang maglibot sa mga pook na hindi pa niya nararating. Sa paglalakbay na ito na kasama ng gobernador heneral ang ilang Pilipinong naglilingkod sa kanya upang magsilbing tagapamagitan sa bagong punong-bayan at sa mga mamamayan.

Isang araw, sa kanilang paglilibot ay napagawi ang pangkat sa dakong hilaga ng Maynila. Sa kanilang paglalakbay ay naparaan sila sa pook ng kabatuhan. Hindi nagtagal at inabot ng uhaw ang gobernador heneral. Naitanong niyon sa kanyang mga kasama kung sa kanilang daraanan ay may matatagpuan silang tindahan. Natitiyak nito sa gitna ng kabatuhan at naglalakihang talahib ay walang taong mangangahas na magtinda, sa dahilang walang tao naman na sa kanya'y bibili.

Nguni't ang hinuhang yaon ng mga kasama ng gobernador heneral ay nagpaltos. Makalipas ang kalahating oras na paglalakbay sa malalagong talahib, kabatuhan at mga burol ay narating nila ang isang malinis at pantayaning pook. Doon ay may ilang kubong nakatayo. Hindi kalayuan sa mga kubong yaon ay may makikitang isang tindahan. Nang mapatapat sa tindahan ang mga manlalakbay ay pinatigil ng gobernador heneral ang kanilang kabayo at bumaba ang mga sakay.

Habang nagsisikain ang pangkat, nabatid ng gobernador heneral na ang tindahang yaon ay nag-iisa sa pook na iyon at bukod dito ay siya pang takbuhan ng mga mamamayan upang mamili ng kanilang mga pangunahing pangangailangan sa buhay.

Matapos na malunasan ang gutom at uhaw ni Gobernador Heneral Manuel Pavia y Lay, Marquez de Novaliches at ng mga kasama nito, ay matamang pinag-aralan nito ang pook na abot ng kanyang pananaw. Nabuo sa isip ng gobernador heneral ang isang pasiya.

Kinabukasan ay muli itong nagbalik sa dating pook na may kasamang ilang manggagawa. Ang malalagong talahiban ay kanilang nilinis at ang mga naglalakihang bato ay kanilang tinipak. Ilang buwan nilang nilinis ang pook na iyon at pagkatapos ay saka pinaghati-hati ang malawak na lupain. Ang mga hanggahan ay ang mga sumusunod: patungong silangan ay ang ilog na kung tawagin ay Durio na saklaw ng Baryo Banilad; sa kanluran naman ay ng ilog-Tulyahan; sa hilaga ay ang kinalalagyan ng Baryo Bagbag at sa timog ay ang Baryo Baesa naman. Ang paghahati ng lupa ay ayon sa isang mapa na ariarian ng pamahalaan. Dahil sa ang pook na iyon ay siyang kinatagpuan ng talipapa sa lugar na iyon, kung kaya't ang ipinangalan sa naturang pook ay Talipapa at ito ay ipinailalim sa pamahalaang bayan ng Caloocan na nang mga panahong iyon ay may sariling mga punong bayan na siyang umuugit ng pamahalaang lokal.

Ang dating maliit na nayon ay unti-unting lumaki at ang mga tao ay nagsimulang magsidagsa rito, na ang karamihan ay mula sa mga lalawigan ng Bulakan at sa Morong. Ang mga sityong sakop ng nayon ng Talipapa ay ang San Agustin, Sangandaan, Uyo, Libis at Kabatuhan.

Ang nayong Talipapa ay isang makasaysayang pook, sapagka't sa sityo ng San Agustin unang nagsagupa ang hukbo ng bansang Espanya at ang mga dakilang anak ng Katipunan sa pangunguna nina Andres Bonifacio at Emilio Jacinto. Sa pook ding ito isinilang ang dakilang ina ng Katipunan na walang iba kundi si Tandang Sora o Melchora Aquino.

Nang dumating ang mga Amerikano at tayo'y ganap na masakop ng pamahalaang sibil ng Estados Unidos, ang nayon ng Talipapa ay siyang tanging masasabing isang mapayapa at tahimik na nayon sa abot ng sakop ng bayang Caloocan.

Ayon sa matatanda, nang mga panahong iyon, ang bawa't mamamayan na magpaputol ng isang punong kahoy ay nag-iiwan ng palakol at isang peseta sa tabi ng punong kahoy. Ang sino mang maparaan doon na magnais na makakuha sa salapi ay siyang pumuputol sa kahoy at kung hindi naman maputol ang kahoy ay naiiwan ang salapi at palakol. Napakamatatapat ng mga tao noong panahong iyon!

Ang mga orihinal na pamilya rito ay ang mga Cadaing, de la Cruz, Herrera, Galgana, Galguerra at pagkaraan ng Digmaang Kastila-Amerikano ay naparagdag ang mga del Mundo, Carreon at iba pang mga pamilya.

Noong panahon ng pananakop ng mga Amerikano, ang mga *tininte* o *barrio lieutenants* na kilala pa sa kasalukuyang henerasyon ay sina Tininteng Emong, G. Guillermo Buenaventura; Tininteng Terong, G. Sotero Galgana; *Cabezang* Dabe, G. Bernabe Labudahon; Tininteng Leon, G. Leon Herrera; Tininteng Jose, G. Jose del Mundo. Iyon ang mga tininteng napatala nang ang mga baryo ay nasa ilalim pa ng Municipalidad ng Caloocan. Ang mga konsehal naman ay sina G. Blas Bernardino, G. Placido C. del Mundo at G. Rufino Carreon. Si G. Bernardino ay naging Bise Presidente rin ng Caloocan.

Sa ilalim ng administrasyon ng Quezon City, naito naman ang talaan ng mga naging tininte del baryo: G. Jose del Mundo, G. Pio del Mundo, G. Agapito Hapatinga, G. Bartolome Galgana, G. Elias Galguerra, G. Gregorio Labudahon at ang kasalukuyang halal na kapitan del Baryo ng Talipapa ay si G. Isidro Carreon at ng Sangandaan ay si G. Gregorio Labudahon.

Ang Talipapa Barrio School, unang baitang, ay binuksan noong 1908, sa bahay ni Tininte Leon Herrera. Noong 1909, ito'y inilipat sa tahanan ni *Cabezang* Aniceto Maximo sa hanggahan ng Talipapa at Bagbag. Noong 1910, ito'y inilipat sa Baesa. Mula 1918 hanggang 1922 ang paaralan ay muling napalipat sa Bagbag. Nguni't noong Abril, 1922, sa pamumuno ni G. Placido C. del Mundo, isang pulong sa nayon ang idinaos; sa miting na iyon ay napagkaisahang magpetisyon sa Konseho Munisipal ng Caloocan upang humiling na magtayo ng isang Pambaryong Paaralan sa Talipapa. Sapagka't malapit na noong magbukas ang pagpapasimula ng klase, hinati ni G. del Mundo sa pitong seksiyon ang baryo at bawa't seksiyon ay pinamunuan ng isang namumukod na mamamayan na siyang mangingilak mula sa mga sibikong mamamayan ng kusang-loob na abuloy para sa pagpapatayo ng isang pambaryong paaralan sa Talipapa.

Ang naitayong paaralan ay may bubong na yero, ang dinding ay sawali, at ang sahig ay tinilad na kawayan. Ang mga pamakuan lamang ang yari sa kahoy. Ang mga lider ng seksiyon na malaki ang naiambag sa ikatutupad ng balak na paaralan ay sina G. Moises Cadaing, G. Feliciano Rivera, G. Marcos Mendiola, G. Guillermo Galguerra, G. Dionisio Macabalo, G. Catalino Herrera at G. Agustin Fernando.

Nang panahon ng pananakop ng mga Hapones, ang baryo ay dumanas din ng kalupitan ng mga kaaway. Ito'y dalawang ulit na sinona ng mga Sakang at noong Setyembre, 1944, lahat ng lalaking mamamayan dito na mula sa 12 taong gulang pataas, ay ikinulong apat na araw at hindi binigyan ng pagkain at inumin. Kabilang sa dumanas ng mga pahirap na iyon ay sina G. Simeon G. Toribio, Dr. Filomeno G. Alagar, G. Placido C. del Mundo, G. Maximo C. Ramos; ang huling dalawa'y pangulo at pangkalahatang kalihim ng *Neighborhood Association* ng distrito. Ang huli at pinakamalubhang pagpipiit ay naganap noong Disyembre, 1944 sa ganap na ikalabing-isa't kalahati ng gabi. Isang pangkat ng mga sundalong Hapones na sandatahan mula ulo hanggang paa ang nagsaliksik sa bawa't bahay rito at hinahanap ang lahat ng lalaki sa bawa't tahanan at binibihag nila ang bawa't mapaghinalaang gerilya o may kaalaman sa kilusan ng mga gerilya. Lahat ng mga nabihag nila noon ay hindi na nakauwi nang buhay.

Noong unang bahagi ng Marso, 1945, isang kumpletong klase na mula sa unang baitang hanggang ikaanim ang binuksan sa baryo sa ilalim ni Kapitan Damaso Pesana ng USAFFE at sa pagsasakit din ni G. Placido del Mundo.

Bunga ng patuloy na pagdami ng mga batang nagsisipagtapos sa intermedya ay napagkaisahan ng mga mamamayan na may mabubuting kalooban sa baryong ito na nararapat ding magkaroon ng isang paaralang haiskul sa baryo, kahit na iyon ay isang pribado. Napagkaisahan ng magkakapatid na Carreon (Rufino, Deogracias, Fausta) at Placido (bayaw ng mga Carreon) sa kapahintulutan ng kanilang ama na si Don Leon Carreon, na ang isang sukat ng kanilang lupa ay ipagamit upang mapagtayuan ng mataas na paaralan. Ito nga naman ay makatutulong sa mga kabataan sa nayong ito at mga karatig-pook upang maihanda sila sa lalong maaliwalas na kinabukasan. Taong 1950 naitayo ang Capitol Institute at ang mga kinauukulang pinuno sa pagpapatayo ng nasabing paaralan ay tinulungan ni Kinatawan Simeon. G. Toribio upang sila ay makakuha ng pahintulot mula sa Kagawaran ng mga Paaralang Pribado.

Sa *Republic Act* Blg. 727, na magkatuwang na itinaguyod nina Kongresista Simeon Toribio at Eulogio Rodriguez, Jr., ay pinagtibay noong Hunyo 6, 1952 ang pagpapalit ng pangalan ng Baryo Talipapa sa Tandang Sora, bilang paggunita sa dakilang babae ng himagsikan—si Melchora Aquino. Ang pagbabagong iyon ng pangalan ng baryo ay ipinagbunyi rin ng mga naninirahan dito sapagka't batid nila na ang bagong pangalan ng baryo ay singkahulugan ng kanilang matitiim na layunin at mga dakilang gawain ukol sa bayan.

Batid ng mga taong nayon na ang paaralan ay hindi sapat upang lalong maging ganap ang kanilang pagiging mabuting Kristiyano, kaya't napagkaisahan din nga ang pagpapatayo ng isang bisita upang maging tagapatnubay nila sa kanilang nayon. Naging ganap ang pangarap ng mga mamamayan ng Tandang Sora at sa kanilang mabuting pagtutulungan ay naitayo ang bisita ng Nuestra Senora del Rosario. Ang pagpipista ay ginagawa kung Pasko ng Pagkabuhay bilang paggunita sa Muling Pagkabuhay ng ating Panginoong Hesukristo.

PITONG NAGSIMULA NG PISTA



Mr. PIO DEL MUNDO



Mr. AGAPITO HAPATINGA



Mr. EMILIO BIGLANG-AWA

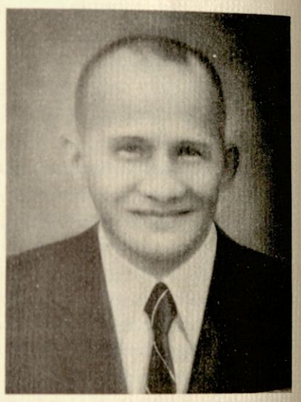

Mr. COSME DE LA CRUZ



Mr. JUAN CADAING

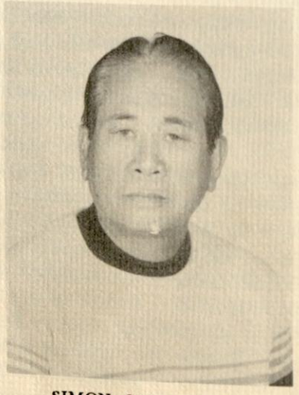

SIMON GALGUERRA



DEOGRACIAS CARREON

At Sumilang Ang Isang Bisita

Sinulat ni Benigno R. Juan

ANG kasaysayan ng pagkakatayo ng bisita ng Talipapa (ngayon ay Tandang Sora) ay isang kasaysayang kaipala'y hindi makakatkat sa isipan ng bawa't isang naninirahan sa baryong ito na nakasaksi kung papanong sa kabila ng kahirapan ng panahon noon (ang bansa ay bago pa lamang tumitindig mula sa guho ng Ikalawang Digmaang Pandaigdig) ay nagpunyagi ang pitong katao upang maitatag ang isang dalanginan. Ang pagsisikap ng pito'y dinagdagan ng sama-samang tulong ng buong baryo at ang lahat ay isa na ngayong maikling kasaysayan.

"Tandang-tanda ko pa," waring nakakagunitang salaysay ni G. Juan Cadaing na isa sa pito kataong nagbalak sa pagtatayo ng bisita, "ang bisitang unang naitayo namin ay parang damara lamang. Parang kubol. Nguni't naging matagumpay ang pagdaraos ng pista sapagka't noon, at magpahanggang ngayon pa man, ang mga tao rito'y parang magkakapatid at magkakamag-anak na mahigpit na nabubuklod, nagkakaisa sa mabuting layunin at matiim na nagdadamayan.

"Ang pito kataong may panukala sa pagpapatayo ng isang bisita ay sina Emilio Biglang-awa, Simon Galguerra, Pio del Mundo, Cosme de la Cruz, Agapito Hapatinga, Diogracias Carreon at ako (Juan Cadaing).

"Ang may-ari ng lupang unang pinagtayuan ng Bisita (kubol o damara) ay si Matandang Merced (Merced Cruz). Ang pagpipista ay dalawang ulit na ginanap ng buwan ng Mayo. Ang buwan ng Mayo nang mga panahong iyon ay masyadong maulan, nguni't ang prusisyon sa kinagabihan ng kapistahan ay naidaos pa rin sa kabila ng malakas na ulan.

"Ang mga katandaan namang nagsitulong sa pagpapatayo ng bisita ay kinabibilangan nina Don Leon Carreon, na siyang nagkaloob ng lupang mapagtitirikan ng bisita; Placido del Mundo, Segundo del Mundo, Claro Biglang-awa, Alfredo de Leon, Maximo Ramos, Tomasa Cadaing, Segunda Valenzuela-Ramoy, Paulina del Mundo, Tomas Herrera, Cipriano Ramoy, Marcelo dela Cruz at marami pang iba.

"Dalawang ulit na ginanap nang buwan ng Mayo ang pagpipista. Minsan, nagpista ng buwan ng Abril nguni't nang sumunod na buwan ay nagpista pa uli," pahayag ni G. Juan Cadaing.

Nang itatag na ang bisita sa lupang kinatitirikan nito ngayon, natatandaan pa rin ni G. Juan Cadaing na sa simula'y parang atubili ang mga katandaan nang panahong iyon. Nguni't ang pitong kataong nagpasimuno sa pagpapatayo ng bisita ay hindi tumigil sa pagpapaliwanag sa mga katandaan kung ano ang kahalagahan ng pagkakaroon ng sariling bahay-dalanginan ng baryo; ang kahalagahang pang-ispiritwal o pangkalulwa niyon sa buhay ng bawa't isang mamamayan sa baryo, lalo na sa kabataan.

Bunga niyon, si Matandang Leon (Don Leon Carreon) ay napahinuhod na gamitin ang kanyang lote upang pagtayuan ng bisita. Mababanggit na ang kabataan at katandaan ay sama-samang nagsikap sa ikatutupad ng kanilang pangarap na bisita. Ang bisitang nakatayo ngayon, bagama't payak, ay masasabing sagisag ng determinasyon at pagkakabuklod ng mga taga baryo.

"Natatadaan ko pa rin," pahayag naman ni G. Pio del Mundo na isa rin sa pitong nagpanukala sapagtatatag ng bisita, "sa tindahan lamang sa kanto namin pinagpulungan ang pagtatayo ng bisitang iyon—sa tindahan ni ka Andong (Alejandro del Mundo). Ang unang pista ay ginanap nang Mayo 31, 1947, siyang katapusan ng *Flores de Mayo*. Madalang na madalang pa ang mga bahayan sa Tandang Sora noon. Kaming pitong nagtatag ng bisita'y may kanya-kanyang tokang gagawin sa ikapagtatagumpay ng pista. Ang napatoka sa akin ay ang musiko. Ang banda ng musikong nakuha ko noon, sapagka't ang bayan ay naghihirap pa rin dahil sa katatapos na giyera, ay binansagan pa nilang "Musikong Baho". Ang suot kasi ng mga musiko'y kupasing kaki lamang na medyo nanlilimahid pa. Maulan ang unang pista noon, pero kahit basang-basa na kami ay patuloy kong pinatatapat sa bawa't bahay sa baryo ang *musikong bahong* iyon para sumigla ang pista. Dahil sa iisang banda ang musiko, pinaghati namin iyon sa dalawa para magmukhang marami.

"Naging masigla naman ang unang pistang iyon. Dumagsa ang nakipamista sa ating baryo kaya't pati mga sardinas at salmon sa tindahan ay nabiling lahat upang may maihanda sa maraming mga panauhin.

"Dalawang taon na buwan nga ng Mayo ginanap ang pagpipista. Sa ikatlong taon, nagsikap na nga kaming magkaroon ng isang matatawag na bisita. Balu-baluktot na mulawing haligi at ilang pirasong yero ang nahingi namin kay Matandang Tomasa. Ang ibang materyales ay mula sa ambagan nang halos buong baryo. Ang mga manggagawa sa bisitang itinatayo ay halos panay mga *bayani* rin. Kanya-kanyang toka kung sino ang magpapakain sa bawa't araw sa mga trabahador sa bisita. Nakatutuwa ngang gunitain ang panahong iyon," pangwakas na pahayag ni G. Pio del Mundo.

Nang mayari ang bisita ay napagkayariang

gawing Pasko ng Pagkabuhay ang kaarawan ng pista, bilang paggunita sa muling pagkabuhay ng Panginoong Hesukristo, na siyang patron ng mga taga-Tandang Sora.

Natatandaan pa rin ng mga buhay na saksi sa pagkakasilang ng bisita na hindi nawawalan ng pagtatanghal o *Stage show* kung gabi ng kapistahan. Ang siste niyon, madalas daw na hindi makalikom nang sapat na halaga ang pamunuan ng pista noong bagu-bago pa lamang, kaya't upang huwag mapahiya sa mga nagsipagtanghal, kahit sa mga tindera ay nanghihiram sila. Nguni't sa awa ng Diyos, taun-taon ay hindi napapatdan ng pagdiriwang ng kapistahan hanggang sa panahong ito. Ang noon at ngayon ay lubhang magkaiba na.

Ang ano mang hirap ay natatagpusan dahil sa matiim na pagdadamayan ng mga taga-baryo. Sa sariling sikap at pagpupunyagi ay natawid ng baryo ang lahat ng kahirapang iyon at ngayon ay makapagmamalaki na ito bilang isa sa maunlad na purok sa bahaging ito ng lunsod ng Quezon.

Bayanihan at pagkakaisa. Matibay na pagkakabuklod sa mga dakilang gawain. Bukas na loob sa pagtulong. Kaipala'y iyan ang kanilang ginamit na sagwan upang maisalunga ang baryo sa kahirapan ng panahon noon at sa mga dalu-yong ng buhay. Iyan din kaipala ang ilan sa mga katangian ng ating mga ninuno at ng ating dakilang bayaning si Tandang Sora.

At ngayon, ang lunday ng baryo ay nasa isang maaliwalas na pantalan na sa kasalukuyan. Masasabing maunlad na at patuloy pa ring umuunlad. Salamat sa pito kataong nagpasimuno sa pagkakatatag ng bisita upang mabigyan ng pang-kaluluwang pagkain ang mga nagsisipanirahan dito. Salamat sa mga taong hindi naging maramot sa kanilang mahalagang tulong upang ang mga dakilang proyektong tulad nito ay hindi mabigo. Kung bagama't patay na ang iba sa kanila, ang lantay na alaala ng kanilang mga pagsisikap ay mananatiling buhay sa bawa't puso ng mga mamamayan ng Tandang Sora.

Sapagka't ang munting kasaysayang ito'y mga gintong gunitang ang kislap ay hindi mapagmamaliw ng panahon at kalikasan.—||

TANDANG SORA (MELCHORA AQUINO) (1812-1919)

ANG makabayang babaing ito ay isinilang sa maykayang mga magsasaka sa baryo Banlat, Caloocan, Rizal, noong 1812. Magiliw na tinagurian ng mga Katipunero na "Tandang Sora", ang kanilang mga pangangailangan ay idinulot nito noong panahong mahigpit na ipinaglalaban ang ating kalayaan. Tinanggap sila ni Tandang Sora, pinakiharapang mabuti at binayaang gamitin nila ang mga silid sa tahanan nito, gayundin ang mga kamalig sa bukid. Tinustusan sila ng mga pagkain at hindi pinansin ang mga nagagastos.

Si Tandang Sora noon ay may tatlong bangang palay at malawak ang kanyang tubuhan. Talyasi ang lutuan nila noon para makakaing lahat ang nagugutom na mga katipunero. Ang lahat ay malayang nakakakuha ng mga tubo upang pawiin ang gutom at uhaw.

Sa pangyayaring iyon, si Melchora Aquino ay siyang napag-itingan ng galit ng mga Kastila. Sapayo ni Andres Bonifacio, lumikas siya, kasama ang kanyang buong pamilya, sa Novaliches, nguni't nauwi rin iyon sa walang kapararakan; sapagka't nalaman ng mga *Guardia Civil* kung saan siya nagtatago, at hindi nag-aksaya ng panahon ang mga ito at dinakip siya. Sa atas ni Gobernador Heneral Blanco, ipinatapon siya sa Marianas na kasama ang ilang Pilipinong makabayan.

Si Tandang Sora ay mga 100 taong gulang na nang ipatapon ng mga Kastila sa Marianas, kasama ang iba pang mga Katipunero. Sa Marianas, isang nagngangalang D. Justo ang nagaruga sa matanda at itinuring itong parang isang magulang. Si Tandang Sora ay nanatili sa Marianas sa loob ng tatlong taon at kalahati. Nakabalik din siyang muli sa bansa na kasama si Kapitan Galgana, isa ring magiting na Katipunero. Nagsisimula na noon ang kapangyarihan ng mga Amerikano sa Pilipinas.

Mahigit pa lamang na dalawang taon siyang nakauwi sa sinilangang bayan ay binawian na siya ng buhay sa gulang na 106 taon. Namatay siya sa bahay ng kanyang anak na si Saturnina, asawa ni Bonifacio Sarmiento sa Pasong Tamo. Doon nanirahan si Tandang Sora nang bumalik mula sa pagkakatapon sa kanya sa Marianas. Ang petsa ng kanyang kamatayan ay Marso 2, 1919. Labing-apat na araw na ibinurol ang kanyang bangkay sa Punerarya Quiogue. Ang kanyang labi ay nababalot ng bandilang Pilipino nang ilagak sa musoleo ng Mga Beterano ng Himagsikan ng Pilipinas sa sementeryo sa Hilaga, Maynila. — BRJ

ARCADIO RAMOY AT PAMILYA — ULIRANG ANGKAN



SEGUNDA



GREGORIO DEL MUNDO at PAULINA RAMOY at mga anak



PEDRO RAMOY at FELICIDAD DE LEON at mga anak



ALFREDO DE LEON at PROCESA RAMOY at mga anak

Ang kabutihang naihasik ay parang gintong hindi napagmamaliw ng panahon ang kislap at kahalagahan. At kabilang sa mga naunang "gintong" nagsipanirahan sa Libis Talipapa ay ang angkan ni G. Arcadio Ramoy, ang ulirang angkan ng baryo.

Sariwa pa sa gunita ng mga taga-Libis na noong araw, sa nayong ito ay wala pang kalsada iyon ang isa sa pangunahing dahilan upang ang baryo'y parang nahihiwalay sa sibilisasyon.

Hanggang sa maisipan ni G. Arcadio Ramoy, na isang tahimik at simpleng tao, ang pagpapasimuno upang ang baryo'y magkaroon ng isang daang kareta man lamang, yayamang ang mga sasakyan ng panahong iyon ay sadyang napakadalang. Sa pangunguna ni G. Arcadio Ramoy, ang buong baryo ay parang iisang kumilos para patagin at hawanin ang daan para sa nayon. Hinimok nila ang mga may-ari ng lupang tatamaan ng kalsada na ipagamit na ang kanilang lupa. At inut-inot, sa pagtutulungan ng magkakanayon ay napatag ang daan.

May nakakagunita pa na si G. Ramoy, kung nagluluwas ng kanyang pananim na gulay, ang pasan niyang batulang ay nilalagyan niya ng mga bato at pagkatapat sa ginagawang kalsada'y iniiwan niya ang mga bato upang magamit sa pagpapatag ng daan.

Si Arcadio Ramoy ay kasal kay Segunda Valenzuela at sila'y nagkaroon ng tatlong anak — sina Paulina, Pedro at Procesa.

Kasal si Paulina kay Gregorio del Mundo at sila'y may pitong anak, sina Maria, Rosario, Carlos, Estelita, Antonio, Violeta at Armando.

Ang mag-asawang Pedro Ramoy at Felicidad de Leon-Ramoy ay may limang anak naman — isa'y tapos ng komersiyo at ang iba'y magsisipagtapos na rin ng pag-aaral sa kolehiyo. Ito'y sina Ronaldo, Irineo, Consolacion, Leonida at Josefina.

Si Procesa Ramoy naman ay naging kabiyak niG. Alfredo de Leon at sila'y may pitong supling na ang apat sa mga ito'y nagsipagtapos na ng kani-kanilang karerang napili, at ang huling tatlong anak nila'y kasalukuyang nagsisipag-aral pa. Ang mga anak nina G. at Gng.de Leon ay sina Dominador, Rustica, Angelina Eduardo, Danilo, Teresita at Alfredo,Jr.

Matagal na ngang yumaon si G. Arcadio Ramoy, nguni't tulad ng piling buto ng halaman sa kanyang tumana noon, ang mga naipunla niya'y mayabong na mayabong ngayon at ang mga dahon ay malalabay. Ang kanyang naiwang kabiyak, si Gng. Sedunda V. Ramoy, bagama't may 90 taong gulang na ngayon ay malakas pa rin. Marami ang nagsasabing si Impong Segunda, tulad ng tawag ng baryo sa kanya, ang matibay na bumibigkis sa buklod pagkakaisa at pagkakaunawaan ng magkakanayon. Siya rin ang tagapayo at tagapag-ayos noon ng ano mang mumunting gusot na namamagitan sa sino mang magkakamag-anak.

Sa kabuuan, sadyang karapat-dapat ngang mataguriang ulirang angkan ng Libis ang angkan ni G. Arcadio Ramoy.

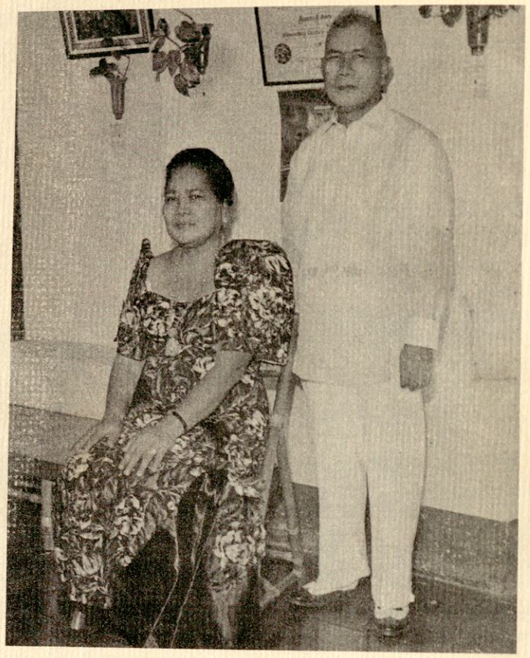

DON RUFINO CARREON — DOÑA DOLORES SEBASTIAN — ULIRANG MAGKABIYAK NG TANDANG SORA

Isinilang noong Hulyo 30, 1902 at isa sa mangilan-ngilang nakapag-aral nang panahong iyon, si Don Rufino Carreon ay nagtapos ng Business Administration sa University of Manila noong 1930. Siya'y isa sa mga unang-unang propesyonal sa Talipapa na noon ay sakop pa ng Caloocan. Rizal.

Si G. Carreon ay naging konsehal sa munisipalidad ng Caloocan mula noong 1934 hanggang 1937 nang kasalukuyang ang nanunungkulang alkalde ay si Pablo Pablo.

Noong Enero 1, 1939, si G. Rufino Carreon ay ikinasal sa dating Dolores Sebastian na isang taal na Bulakenya. Iyon ay pagkaraan ng mga isang taon ding pamimintuho. Sakay ng isang bus na Pambusco, si G. Carreon ay nagpupunta sa Hagonoy, Bulakan, halos linggu-linggo nang panahong siya'y nanliligaw.

May dalawampung taong nawalay sa Talipapa si G. Carreon sapagka't nang mag-asawa na nga'y naipasiya nilang mag-asawa na sa Hagonoy, Bulacan na manirahan, yayamang doon ay higit na mabuti ang mapagkakakitaan ng mga panahong iyon. At sa Hagonoy, ang inasikaso ni G. Carreon ay ang pamamalaisdaan.

Nang magbalik sa sinilangang nayon noong 1959, ang inasikaso naman niya ay ang pagtatayo ng mga subdivision.

Sa kabila ng mga kaabalahan ng mag-asawang Carreon sa kanilang itinayong negosyo, ang panahong para sa Diyos ay hindi rin nila nalilimutan. Sila'y kapwa debotong Katoliko at bagama't walang anak ay mauuliran pa rin ang kanilang pagpapasunuran.

Kapwa hindi na ipagtatanong pa ang kahusayan nilang makisama at ang kagandahan ng kanilang pag-uugali, sa kabila ng pangyayaring sila'y isa na sa mga tinitingala sa baryo.

Hanggang sa kasalukuyan, sa kanyang pagiisa, si Don Rufino ay patuloy pa ring nananalangin sa Maykapal. Ayon sa kanya'y lalong nagiging matiim ang kanyang pananalangin kapag nag-iisa siya sa kanyang silid at tahimik na tahimik ang kapaligiran.

Sa loob nga ng maraming taong nakalipas ay napanatili ng mag-asawang ito ang katatagan ng kanilang pagsasama at ulirang pagpapasunuran. Dumating at mawala ang mga sakit at tiisin, magkahawak-kamay pa rin nilang nilalandas ang buhay at kaipala'y tataglayin nila ang mauulirang pagsasamahang ito hanggang sa wakas.

Noong kanyang kabataan ay aktibo rin si Don Rufino sa mga kilusang pangkawanggawa at pansibiko. Katunayan, siya'y naging kasapi ng kilalang Knights of Columbus at iba pang panlokal na organisasyon. Nguni't hindi siya yaong namamarali sa kanyang mga nagawan ng mabuti at natulungan, isang lantay na ugaling mabibihira ang nagtataglay.

SEGUNDO DEL MUNDO AT PAMILYA —ULIRANG PAMILYA NG NAYON NG TALIPAPA



Nakaupo mula sa kaliwa: URBANA M. PAVIA, SEGUNDO DEL MUNDO, MARIA M. BIGLANG-AWA, MATILDE M. RAMOY.

Nakatayo mula sa kaliwa: MARCELINO DEL MUNDO, DOMINGO DEL MUNDO



Angkan nina SEGUNDO DEL MUNDO at SIXTA BAGUINGUITO

May kasabihan ang ating matatanda na sa isang pugarang itlog daw ay karaniwang may isang bugok. Nguni't ang kasabihang ito ay nasira o hindi nagkatotoo sa pamilya ni G. Segundo del Mundo, ang nahirang na ulirang pamilya sa baryo Libis sa taong ito.

Si G. Segundo del Mundo ay kasal sa dating Sixta Baguinguito (sln) at sila'y nagkaroon ng limang anak at ito'y ang mga sumusunod:

Maria del Mundo ang panganay at kasal kay Eugenio Biglang-awa. Ang mag-asawa'y may anim na anak na kasalukuyang itinataguyod sa pag-aaral upang maging kapakina-pakinabang ding mamamayan balang araw. Ang pangalawa'y si Domingo del Mundo, isang kilalang arkitekto na kasal naman sa dating Inesita Garcia. Ang mag-asawa'y biniyayaan naman ng apat na supling. Ang pangatlong supling nina G. at Gng del Mundo ay si Urbana na kasal naman kay Apolinario Pavia. Si Marcelino, ang pang-apat na anak ni G. Segundo del Mundo ay kasal naman sa dating si Filomena Serrano at sila'y may tatlong anak. Si G. Marcelino del Mundo ay tapos ng Geodetic Engineering at kasalukuyang naglilingkod sa tanggapan ng inhenyerya sa Caloocan City. Ang bunso si Matilde na nakatapos ng Bachelor in Science of Business Administration, major Banking and Finance ay kasal naman kay Simeon Ramoy at sila'y may isang anak.

Pawang nasa mabubuting kalagayan na ngayon ang mga anak ni G. Segundo del Mundo o Ka Gundong para sa maraming kakilala at kapalagayang-loob niya. Ito'y isang tagumpay na maituturing, lalo't aalagatain na si G. del Mundo ay isang karaniwang magsasaka at karpintero lamang noon.

Marami ang nagpapatunay sa angking kasipagan ni G. Segundo del Mundo. Isa siya sa ilang hindi natitigil noon sa paghahanap-buhay upang maitaguyod ang nagsisilaking mga anak. Kung hindi panahon ng sakahan, siya'y nag- aaluwage o naggugulayan sa kanilang looban.

Ang mabigat na dagok na umabot sa kanyang buhay ay nang maagang yumao ang kanyang kabiyak na si Aling Sixta noong 1962. Si Aling Sixta ay isang ulirang kabiyak din at napakasipag kaya't hindi na naisipang mag-asawang muli ni Ka Gundong. Ayon sa kanya'y wala raw pangalawang langit. Naging maligaya ang pagsasama nilang mag-asawa at ano mang hirap ay natawid nila at napalaki ang kanilang mga anak sa matuwid na landas ng kapamuhayan.

At ngayon, natitiyak ni Ka Gundong na kung saka-sakaling kunin na siya ng Lumikha ay hindi na magiging kaawaawa ang kanyang mga maiiwan. May kanya-kanyang puwang na sila sa mundong ito at sa iba't ibang kaparaanan ay nakatutulong sa ikauunlad ng baryo kundi man ng bansa.

Nagpapasalamat si G. del Mundo na hindi na mararanasan ng kanyang mga anak ang mga hirap na tiniis niya noon. Kung may ipinaghihinagpis man siya ngayon, ito'y ang pangyayaring hindi nakabuhayan ng kanyang asawang si Aling Sixta ang kanilang hindi nagsasalat na kalagayan sa kasalukuyan. Hindi rin nakita ni Aling Sixta ang magandang bunga ng kanilang huwarang pagpupunyagi at pagpapakasakit noon.

At hindi rin nakabuhayan ni Aling Sixta ang munting parangal na ito ng baryo para sa kanilang pamilya, ang napiling ulirang pamilya sa Talipapa, Lungsod ng Caloocan.

MARCELO DELA CRUZ AT PAMILYA — ULIRANG PAMILYA NG TANDANG SORA



POLLY



MARCELO — GERVACIA



MILING



FRANNIE

ROGER





LUMING

Narito pa ang isang munting kasaysayan ng tagumpay na maaaring mauliran ng ating nagsisilaking mga kabataan. Alam ba ninyong sina G. at Gng. Marcelo dela Cruz ng Tandang Sora, Quezon City, ay nagpasimula sa masasabing napakapayak na umpisa? Nguni't sa pagtitiyaga, pagsisikap na makaigpaw sa kahirapan ng buhay, ang kaunting napasimulan nila'y naipagpatuloy hanggang sa makaabot sa kinalalagyan nila sa kasalukuyan.

Ang mag-asawang dela Cruz ay ikinasal noong Marso 8, 1930. Ang babae ay ang dating Gervacia B. Juan ng Ugong, Valenzuela, Bulacan.

Sapul pa nang ikasal ay sinikap na ng mag-asawa na makapagsarili. Si G. Marcelo dela Cruz ay nagtsutsuper noon sa isang trak ng bato na siya rin ang nagsikap na magpundar. Nang tumutol ang kanyang asawa sa pagmamaneho sapagka't mapanganib, ang pagsasaka naman ang hinarap ni G. dela Cruz. At kung hindi panahon ng pananakahan, sinisikap naman niyang ang kaunting perang naitatabi'y maipamili ng palay.

Ang totoo, nang sila'y nagpasimulang magsama, ang pera lamang nila'y ₱15.00. Nguni't nagsarili sila noon at bumukod sa isang bahay na pawid ang atip. Nang bumagyo noong 1934, kabilang ang kanilang bahay-kubo sa maraming bahayang nagiba ng bagyo. Nguni't pagkahawi ng unos ay muling itinayo iyon ni G. dela Cruz at pinasudlungan pa ng isang pasibi. Hindi sila nasiraan ng loob at bagkus ay lalong tumibay ang kanilang pananalig sa Maykapal.

Upang magkatulong silang mag-asawa sa paghahanapbuhay, maging ang babae, si Ka Asyang, ay nagtitinda rin ng tela o kaya'y kasamang namimili ng palay hanggang sa malalayong bayan sa Nueva Ecija at ang mga napamiling palay ay ipinagtitingi nila sa kanilang munting tindahan.

Inut-inot, sa tiyaga at determinasyong makatindig at maging maalwan ang buhay, unti-unti nilang naitaguyod ang kanilang mga anak.

Ngayon, isa na ngang kapuri-puring pamilya ang kanila na mauuliran ng balana. Ang kanilang mga anak ay ang mga sumusunod: Si Apolonia na siyang panganay ay dating may isang patahian. Siya'y kasal kay Atty. Arsenio Santos ng Malabon, Rizal at ang mag-asawa'y kapwa abala ngayon sa kanilang hardware at hollow block business sa Tandang Sora. Si Miling (Ismaela) naman na tapos ng BSEE at isang dating guro ay abala ngayon sa kanyang dry goods business; siya'y kasal kay Dionisio M. Herrera, isang kuntador publiko (CPA), nagtapos ng abugasya at kaugnay sa tanggapan ng BIR. Si Frannie (Francisca), isang kumadrona, ay kasalukuyang nasa Estados Unidos ngayon. Si Iluminada kasal kay Virgilio Santos ng Bustos, Bulacan ay nasa grocery business. Si Luis (Roger) na Medical Technology naman ang natapos ay kasal sa dating Imelda Reyes, isa ring medical technologist, ng Gingoog City, Misamis Oriental ay kapwa abala rin sa kanilang hardware at hollow block business sa Gingoog City. Ang pagsisikap ng mag-asawang dela Cruz ay isa ngang magandang huwaran ng sinuman. Na hindi dapat ikahiya ang kahirapan. Na sino man ay magkakapuwang sa daigdig na ito basta't magsisikap lamang nang husto at hindi mag-aatubili sa pagbabanat ng buto at pagpapatulo ng pawis. Higit sa lahat, ang kanilang mauulirang pagsasama sa loob ng mahabang taon na rin namang nakalipas ay di mapupuwing nino man at kailan pa man.

DIONISIO RAMOY AT PAMILYA (ULIRANG PAMILYA NG SANGANDAAN)

DIONISIO RAMOY — MAGNA GONZALEZ
ULIRANG FAMILIA NG SANGANDAAN



NAKAUPO: PETANG, MARIA
NAKATAYO: ONSONG, PIA AT MARTIN

Kung ang ibang baryo'y makapagmamalaki sa pagkakaroon ng ulirang pamilya sa kanilang purok, ang baryo Sangandaan man naman ay gayon din. Ang napiling ulirang pamilya sa baryong ito, bagama't kapwa yumao na ay nakaiwan naman ng mga anak at mga apong siyang nagdadala ngayon ng malinis na pangalan at ulirang pagsasamahan ng kanilang matatanda noong ang mga ito'y nabuhuhay pa.

Ang tinutukoy namin ay ang pamilya nina G. at Gng. Dionisio Ramoy na kapwa namayapa na. Si Gng. Dionisio Ramoy ay ang dating si Magna Gonzales.

Anim ang naging supling ng mag-asawang Dionisio at Magna. Sila'y sina Leonardo (Namatay noong 13 taong gulang pa lamang), Maria, Leoncio, Perpetua, Martin at Pia.

Sina G. Leoncio Ramoy at ang kabiyak na ang dating si Matilde Macabagdal ay may tatlong anak at may mga apo na rin. Hindi na sila kailangan pang ipakilala sapagka't kaipala'y kilalang-kilala na sila ng lahat sa baryo dahil sa kanilang kahusayang makisama sa balana.

Gayon din si G. Martin Ramoy na kasal naman sa dating Leonarda dela Cruz at may siyam na silang anak ngayon. Ang dalawa'y tapos nang karera, ang iba'y malapit na ring mangakatapos at ang iba naman ay magsisikarera na rin. Kilala rin ang pamilyang ito at sila'y laging maaasahan kung sa mga gawain pangkawanggawa at pansibiko rin lamang ang pag-uusapan.

Si Pia Ramoy naman ay kasal kay Lorenzo Rivera at sila'y may dalawang anak.

Si G. Dionisio Ramoy, ang ama nila, noong nabubuhay pa ay isang napakasisteng tao. Palabiro ito at likas na malakas ang boses. Gayon man, siya'y matahimik na tao at napakasimple lamang kung manamit. Siya'y isang tipikal na tagabaryo noong mga panahong iyon. Nguni't ang pinakanamumukod na katangian nito ay ang pagiging napakasinop sa kabuhayan at ang kanyang debosyong iniuukol sa paghahalaman. Laging kulay berde ang kanilang looban noon. Napakasinop at napakasipag ng matanda sa paghahalaman.

Laging punung-puno ang kanilang looban ng mga tanim na halaman at gulay at punong kahoy sa buong isang taon. Mayroon siyang singkamas, tubo, mani, sitawan at iba pang mga gulay na iniluluwas naman sa palengke ng kanyang masipag ding maybahay at mga anak na babae.

Si G. Dionisio Ramoy ay namatay noong Enero 10, 1956, o pagkalipas lamang ng may isang taon matapos na yumao ang kanyang kabiyak na si Magna noong Hulyo 31, 1955.

DIONISIO PANOL AT PAMILYA — AMPONG PAMILYA NG TALIPAPA

AMPONG PAMILYA NG TALIPAPA
DIONISIO PANOL — REPUBLICA ACEBEDO
at mga ANAK.



Pakanan — Nakaupo: Kennedy, Republica II, Catherine, Susan, Monina, Ma. Cristina.
Nakatayo: Theresa, Noli, Danny, Bobby.

Ang mag-asawang Dionisio Panol at Republica Acebedo-Panol ay nagsimulang manirahan sa baryo Libis Talipapa noong taong 1963. Kaiba sa maraming maykayang pamilya, pinili nilang tumira sa isang baryo sa halip na sa magarang subdivision sa Makati at Quezon City.

Noong una'y binalak din nilang sa Bel Air Subdivision sa Makati, Rizal, na sana manirahan, nguni't sa dakong huli'y mas naging matimbang sa kanila ang baryo Libis. Madali nilang nakahulihan ng loob ang mga taganayon. Ilang panahon pa lamang silang naninirahan sa baryong ito ay nasaksihan na rin ng mga taga-Libis ang kanilang kagandahang loob at hindi paimbabaw na pakikisama sa lahat, maging ano man ang antas ng kapamuhayan.

Ang pagiging malapit nila at mabuting pakikitungo sa balana ang nagbunsod kaipala sa marami upang sila'y gawing kumpare't kumare. Madalas na mag-anak sa binyag, kumpil at maging sa kasal ang mag-asawang ito nguni't sa halip na iyon ay makabigat sa kanila ay itinuturing nilang pampatabang-puso at karangalan.

Si G. Panol ay tubong J. Panganiban, Camarines Norte at si Gng. Panol naman ay taga-Sampaloc, Maynila.

Si G. Panol ay kalihim ng Acebedo Optical Co., Inc. at nanunungkulan din bilang ingatyaman ng International Interprises, Inc. Siya'y kaanib din ng Lupon ng mga Direktor ng mga negosyo ng Acebedo. Ang kawing ng kanilang negosyo'y sumasaklaw hanggang sa Naga, Legazpi, Daet, Cabanatuan, Tuguegarao, Calapan at ang punong tanggapan nila'y ang Acebedo Optical sa Lacson Underpass na ang namamahala'y si Gng. Panol.

Sa mga gawaing pansibiko at pangkawanggawa at panrelihiyon, ang mag-asawang Panol ay hindi na ipagtatanong pa sa buong nayon ng Libis. Batid ng bawa't isang naninirahan sa Libis ang mga nagawa na nila para sa kapakanang pang ispiritwal at pang materyal ng mga kanayon nila at ang mga iyon ay kalabisan marahil na banggitin pa.

Sina G. at Gng. Panol ay may walong supling — sina Ma. Theresa, John Vincent, Ma. Cristina, John Kennedy, Monina, Republica, Susanna at Katherine.

Ang pamilya Panol ay buong pagkakaisang hinirang bilang ampong pamilya ng baryo Talipapa.

BENEDICTO C. TAN AT PAMILYA (AMPONG PAMILYA NG TANDANG SORA)



MULA SA KALIWA:

MANNY, BENNY, MILA, CRISTY, MARIEROSE

ERNIE, FINITA, DICK

KARANIWAN na sa isang pamilyang nakaaangat sa karaniwan at may mabuting pinagkakakitaan ang manahimik na lamang sa bahay. Nguni't si G. Benedicto C. Tan at ang kanyang pamilya'y naiiba sa karaniwan. Lumilihis sila sa karaniwan at lantay ang kanilang pagmamalasakit para sa kapakanan ng bawa't isang kanayon nila.

May nagsasabi ngang si G. Tan ay maagang nakatuklas ng lihim ng buhay. Iyon kaipala ang dahilan kung bakit madali niyang makahulihan ng loob ang sino mang taganayon. Bumababa siya sa pamantayan ng kaharap. Isang karangalan ng nayon na ang pamilyang ito'y maging ampong anak ng nayon sapagka't hindi lamang nakagawa na ang pamilyang Tan ng magagandang bagay ukol sa kapakanan ng buong nayon, kundi may magaganda pang mga proyektong tiyak na mapapakinabangan ng mga kabataan sa nayon sa kabuuan. Bilang tagapangulo ng proyekto ng industriyang pantahanan ng Lay Franciscan (Novaliches) si G. Tan ay nagbabalak na gumawa nang maramihan ng mga produktong gumagamit sa kawayan. Sa proyektong ito, ang mga kabataan sa nayon ang iniisip agad niyang mabibigyan ng mapagkakakitaan. Malawak ang kanyang pananaw at matibay siyang nananalig na ito'y maisasakatuparan sa isa sa mga araw na hinaharap.

Sina G. at Dra. Tan ay kapwa tubong Penaranda, Nueva Ecija. Si G. Tan ay isang Certified Public Accountant at si Dr. Tan naman ay tapos ng medisina at isang *private practioneer*.

Sa kabila ng kanyang kaabalahan bilang *Finance Manager* ng LCC Corporation, si G. Benny Tan ay may panahon pa rin para sa pang-ispiritwal na gawain. Siya'y *Ex-moderator* ng Cursillo Movement, Talipapa Ultreya Center, Pangulo ng LCC Consumer's Cooperative; tagapangulo ng *supervisory committee*, LCC Credit Union; kasapi ng Picpa at iba pa.

Si Dra. Tan naman ay presidente rin ng Tandang Sora Ladies Association at direktor ng Federation of Women's Club ng Quezon City.

Ang mag-asawang Tan ay may anim na supling — sina Cristina, 9; Benedicto, Jr., 8; Manuel, 7; Rosario, 5; Milagros, 4; at Ernesto, 2.

Noon pang Hulyo, 1963 nagsimulang manirahan sa Tandang Sora ang pamilyang Tan na buong pagkakaisa ring napili upang maging ampong pamilya sa baryong ito.

MGA AMPONG ANAK NG TANDANG SORA



MISS EVELYN JUANE:

Si Eveng ay isang dalaga na taga-Maynila at sa kasalukuyan ay manadier sa station ng radiong DZBU. Siya ay kumare ni Mrs. Noli Acebedo Panol at Lily Belmes na naging daan upang si Eveng ay makarating sa lugar na ito.

Palibhasa'y may mabuting kalooban, nang malaman niyang ang mga tao rito ay nagsisikap na mapaunlad ang nayon ay buong puso siyang tumulong lalo na sa pagpapagawa ng upuan, pagbili ng bentilador at sa pagdudugtong ng bisita.

Hindi siya nakakalimot na tumulong tuwing pista at magbigay ng regalo kung pasko sa mga taga rito. Gayon din naman sa lahat ng proyektong ginagawa sa lugar na ito, ay buong tiyaga siyang dumadamay.

Kaya't dahil sa malaki niyang tulong at pagdamay sa nayong ito ng Tandang Sora ay karangalan siyang inampon bilang isang anak.

REV. FR. FELIPE C. OCOL:

Si Padre Ocol ay taga Taguig, Rizal at pangalawang pare paroko sa San Jose, Balintawak. Siya ay labis na napamahal sa taga rito dahil sa kanyang malaking sakripisyo sa pangunguna at pangangaral tungkol sa pananampalatayang Katoliko. Siya ay nagpakita ng kabaitan at kababaang loob ayon sa aral ni Kristo at dahil dito ay pinagpipitaganan at lalong napamahal sa lahat.

Dahil sa kanyang pambihirang katangian, na nararapat sa alagad ng Diyos ay maraming lalo ang kanyang naakay na lumapit sa Panginoon, at ito ang nagbunsod upang siya ay ampuning anak ng nayong Tandang Sora.

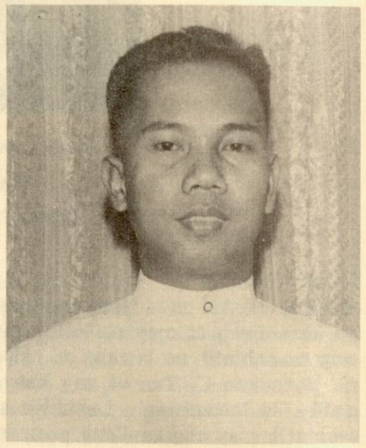

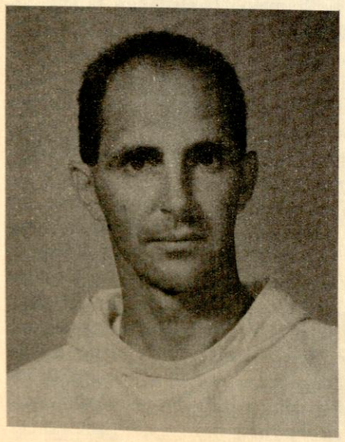

REV. FR. ERWIN SCHOENSTEIN:

Si "Pader Erwin" ang gawing itawag ng mga taga nayon ay isang dayuhang Amerikano at sa kasalukuyan ay Padre Superior ng Our Lady of the Angels Seminary.

Bagama't siya ay isang dayuhan ay naging malaki ang kanyang malasakit upang ang nayong ito ay umunlad. Siya ang nanguna sa pagtatatag ng "credit union" upang mapahiram ng puhunan ang may hilig sa negosyo.

Siya ang nagsikap na magkaron ng "Bamboo Craft Project" ang Lay Franciscans (Novaliches) Inc. at humingi siya ng tulong sa kanyang kababayan sa Amerika nang makatulong sa proyektong ito.

At kahit na siya ay isang dayuhan rito ay nagpakita ng malasakit at pagtulong sa kaunlaran ng lugar kaya siya ay nahirang na anak ng nayong Tandang Sora.

MGA TAONG MALAKI ANG SAKRIPISYO SA NAYON

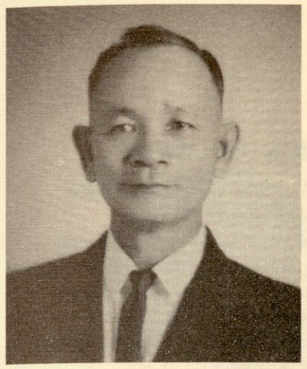

Pio del Mundo

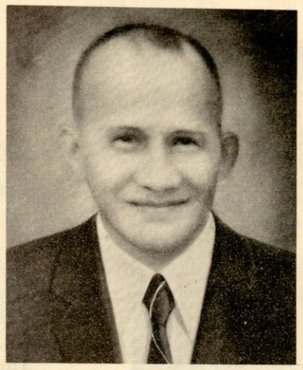

Cosme dela Cruz



Eugenio Galguerra

BARRIO COUNCIL NG TANDANG SORA

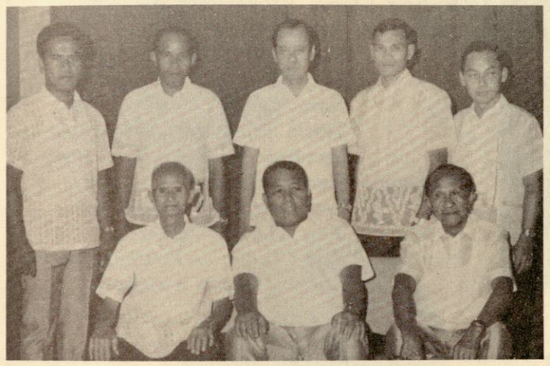

Mula sa kaliwa pakanan:
Nakaupo: Leopoldo Ramos — Councilman
Isidro Carreon — Bo. Captain
Marcelo dela Cruz —Councilman
Nakatayo: Benito delos Santos — Councilman
Arcadio Pabaya — Councilman
Atty. Ernesto Estrada — Secretary
Salvador del Mundo — Councilman
Raulito Galgana — Councilman
Juanario Rivera — Treasurer

MGA NAKARAANG PRESIDENTE NG PISTA

1. Emilio Biglang-awa
2. Pio del Mundo
3. Deogracias Carreon
4. Simon Galguerra
5. Dionisio Juan
6. Cecilio Biglang-awa
7. Cosme dela Cruz
8. Francisco Serrano
9. Agapito Hapatinga
10. Alfredo de Leon
11. Segundo Cuadra
12. Gregorio Labudahon
13. Eugenio Biglang-awa
14. Alejandro Rivera
15. Pablo Rivera
16. Lorenzo Peñamante
17. Isidro Carreon
18. Antonio Galgana
19. Domingo dela Cruz
20. Eugenio Galguerra
21. Irineo del Mundo
22. Domingo del Mundo

MGA KAPISANAN SA TANDANG SORA



LEGION OF MARY

Legion of Mary — Queen of Peace
Tandang Sora, Quezon City
Helen D. del Mundo — *President*
Lilia M. Cruz — *Vice President*
Alice Suarez — *Secretary*
Evelyn Saavedra — *Treasurer*
Rev. Fr. Jesus Galindo, OFM — Spiritual Director



D'SANGANDENIANS YOUTH CLUB

Sangandaan, Quezon City
Mulang Kaliwa Pakanan:
Nakatayo: Roger Tigley — *Sgt. at Arms,*
Lito Hilario — *Sgt. at Arms*
Zeny Hilario — *Secretary*
Nora Herrera — *Vice Pres.*
Tessie Galguerra — *Treasurer*
Nanding Francisco — *B. Mgr.*
Nakaupo: Hermie Galguerra — *PRO*
Rey Galgana — *President*
Mely Tigley — *Muse*
Sarry Ghlor — *P. Charming*
Edith Ghlor — *Auditor*



PALOS VERDES HOMEOWNERS ASSOCIATION

Atty. Liberato Bato — *President*
Atty. Wilfredo Orencia — *Vice President*
Atty. Daniel Brillantes — *Secretary*
Mr. Ruben Palomo — *Treasurer*
Mr. Vicente Miguel — *Auditor*
Mr. Nick David — *P. R.O.*
Mr. Rey Pascua — *P. R. O.*
Maj. F. S. Quipot — *Peace Officer*
Capt. Ben Cristobal — *Peace Officer*
Mr. Liborio Yalong — *Peace Officer*
Atty. Benjamin Rebusora—*Legal Counsel*
Atty. Francisco Rafil — *Legal Counsel*
Atty. A. B. Factura — *Legal Counsel*
Dr. A. Paras — *Medical Officer*
Dr. A. Laigo — *Medical Officer*

MGA MAG-AABULOY PARA SA ALTAR NG BISITA



Miss SOLEDAD C. DEL MUNDO
Ng Tandang Sora



Mrs HELEN D. DEL MUNDO
Ng Tandang Sora



Miss VIRGINIA C. DEL MUNDO
Ng Tandang Sora



FAUSTA C. HERRERA
Ng Tandang Sora



Mr. FIDEL MALIWAT
Ng Talipapa



Mr. TIMOTEO LABUDAHON
Ng Sangandaan



Miss CATALINA V. RAMOY
Ng Tandang Sora

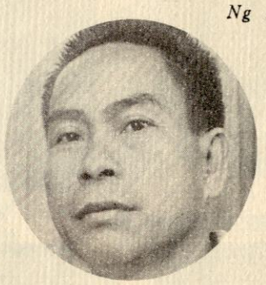

Mr. POLICARPIO V. RAMOY
Ng Tandang Sora



Mr. CONRADO G. GALGUERRA
Ng Sangandaan

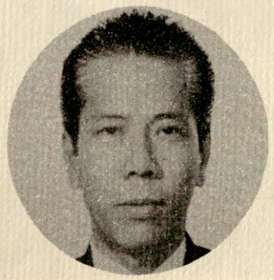

Mr. EUGENIO G. GALGUERRA
Ng Sangandaan



Mr. PRIMO GALGUERRA
Ng Sangandaan

ANG PANANDA (MARKER) NG BISITA at ang NAGSIPAGABULOY

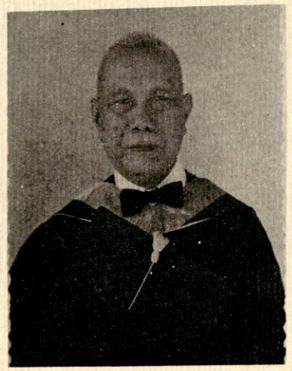

DON FUFINO CARREON
Ng Tandang Sora



Mr. PIO DEL MUNDO
Ng Tandang Sora



Mr. MARCELO DELA CRUZ
Ng Tandang Sora

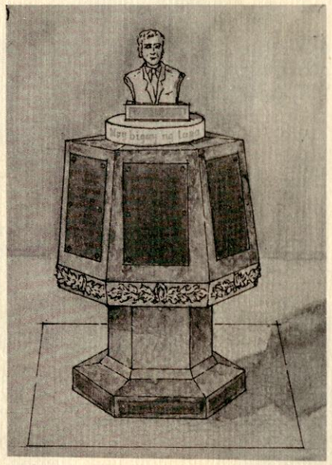

CHAPEL MARKER

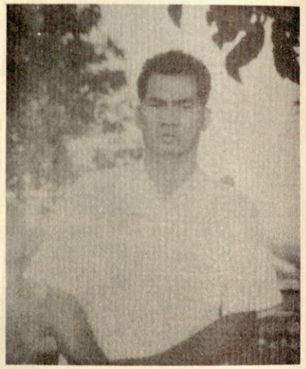

Mr. LEONCIO RAMOY
Ng Sangandaan



Mr. DIONISIO PANOL
Ng Talipapa



Mr. BENEDICTO TAN
Ng Tandang Sora



Mr. DIONISIO M. HERRERA
Ng Sangandaan

COMPLIMENTO NG:

BAESA LUMBER & HARDWARE

CONSTRUCTION SUPPLIES

DEALER:
LUMBER
HARDWARE
ELECTRICAL
PLUMBING
PLYWOOD
G.I. SHEET
HOLLOW BLOCKS
FURNITURE
ETC.

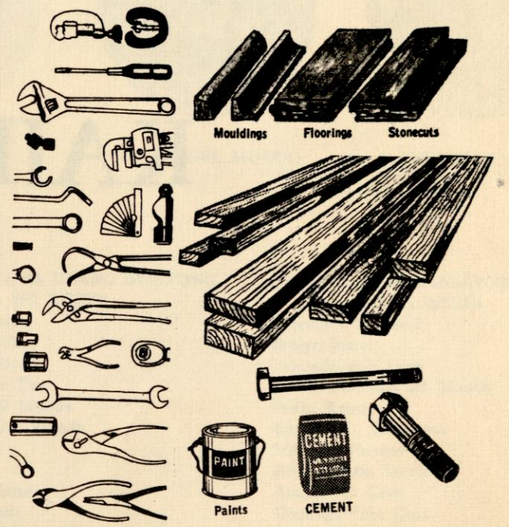

QUIRINO HIGHWAY
BAESA, Q.C.

DANILO A. CHUA
Prop. & General Manager

OSCAR A. CHUA
Asst. Manager

Complimento Ng:

ISANG

MABUTING

KAIBIGAN

SOLICITORS



DIONISIO HERRERA

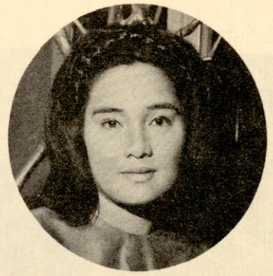

REPUBLICA ACEBEDO PANOL

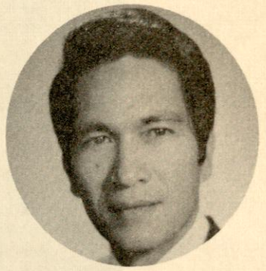

DOMINGO DEL MUNDO



EUGENIO GALGUERRA



BENEDICTO TAN

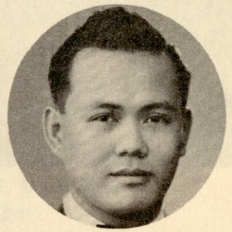

IRINEO DEL MUNDO



EVELYN JUANE

NANGASIWA SA PAGTATAYO NG BISITA

Don Placido C. del Mundo
Don Leon Carreon
Segundo C. del Mundo
Ceferiano Ramoy
Pio del Mundo
Elias Galguerra
Claro Biglang-awa
Cosme dela Cruz
Felomena. Vda. Herrera
Gregorio Labudahon
Efipanio Galgana
Don Tomas Herrera
Tomasa C. del Mundo
Fidel Maliwat
Marcelo dela Cruz
Alejandro del Mundo
Jose del Mundo
Alfredo de Leon
Manila Paper Mills, Inc.
at iba pa....

NANGASIWA SA UNANG DUGTONG NG BISITA

Jose Lacsamana
Cosme dela Cruz
Ligaya C. Rivera
Dra. Finaflor Tan
Helen D. del Mundo
Aurora B. del Mundo
Anita Diaz
Jose Santos
Fausta C. Herrera
Fr. Mel Brady
Pio del Mundo
Isidro Carreon
Erlinda Ramos
Archt. Domingo del Mundo
Olympia C. del Rosario
Segundo C. del Mundo
Eugenio G. Galguerra
Conrado G. Galguerra
Manila Rubber Corporation
at iba pa....

NANGASIWA SA IKALAWANG DUGTONG SA BISITA

Republica A. Panol
Evelyn Juane
Petronila dela Cruz
Archt. Domingo del Mundo
Pedro Ramoy
Eugenio G. Galguerra
Menecia Valenzuela
Atty. Arsenio Santos
Amadeo C. Cruz
Domingo dela Cruz
Jovita Valmorida
Consolacion Ramoy
Julio Ramos
Dionisio M. Herrera
Dr. Hilario Cristi
Clemente Galguerra
Benedicto C. Tan
at iba pa ....

Complimento Ni:



Mr. & Mrs. GREGORIO LABUDAHON

REAL ESTATE DEALER

SUBDIVISION
RESIDENTIAL COMPOUND
INDUSTRIAL SITE
OFFICE SITE
MEMORIAL PARK
AGRICULTURAL LAND

ADDRESS: 21-BENEFIT ST., G.S.I.S. VILLAGE
TANDANG SORA, Q.C.

MGA COMPLEMENTO NG:

Tomas Herrera Grocery

VISITACION R. MORALES
Manager

BJR SHELLANE

LUIS H. RAMIREZ
Manager

Esso Service Station

LEONARDO H. RAMIREZ
Manager

PHARMACIA HERRERA

LEONARDO H. RAMIREZ
Manager

B. J. Ramirez Subdivision

BONIFACIO J. RAMIREZ
Manager

B. J. R. ENTERPRISES

MR. & MRS. BONIFACIO RAMIREZ
Manager

SHELL Service Center

PABLO H. RAMIREZ
Manager

260 SANGANDAAN
QUEZON CITY

TALAAN NG MGA NAKATAPOS NG PAGAARAL AT PROPESYONAL



LOURDES C. BIGLANG-AWA
E.T.C.
157 Ramoy St., Talipapa, Cal. City
Kasal kay Jose Biglang-awa
Mga magulang: Claudio Catungal, Sr.
Constancia de Leon
Sales Clerk, Berg's Dept. Store



PABLO BIGLANG-AWA
B.S.M.E.
501 Bagbag, Q.C.
Kasal kay Candida Baguinguito
Mga magulang: Simon Biglang-awa
Fermina Dumapi
Cash Division, Manila Electric Co.
Kasapi: Cursillo in Christianity

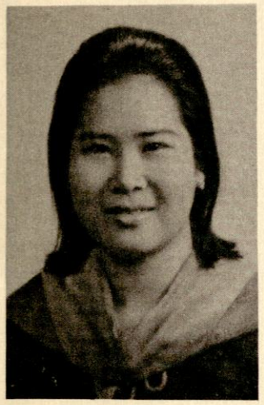

ERLINDA C. CASTRO
B.B.A.
609 Tandang Sora, Q.C.
Mga Magulang: Donato Castro
Celerina Cruz
Merchant

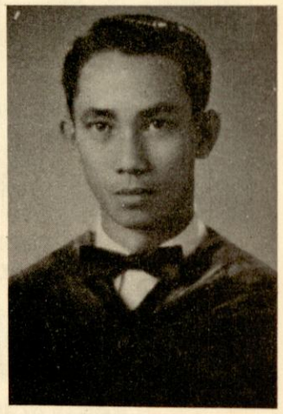

DR. HILARIO T. CRISTI
M.D.
No. 23 Villa Sabina Subd., Tanrang Sora, Q.C.
Kasal kay Marina Benedicto
Mga Magulang: Dolores Vda. Cristi
Government Physician
Central Luzon Sanitarium, Tala Caloocan City
Kasapi: Philippine Leprosy Society
Dept. of Health Physician ASS'N.
Cursillo in Christianity
Public Health Physician Ass'n.
Kawan ni KRISTO



CANDIDA B. BIGLANG-AWA
B.S.E.
501 Bagbag, Q. C.
Kasal kay Pablo Biglang-awa
Mga magulang: Casmiro Baguinguito
Rufina F. Baguinguito
TEACHER
Novaliches High School
Kasapi: Q.C. PSTA, Novaliches Faculty, Cursillo in Christianity



ILUMINADA HERRERA CORTEZ
B.S.C.; C.P.A.
639 Tandang Sora, Sangandaan, Q.C.
Kasal kay: Wenceslao A. Cortez
Mga Magulang: Martin B. Herrera
Leonida B. Herrera
General Auditing Office
Kasapi: Legion of Mary

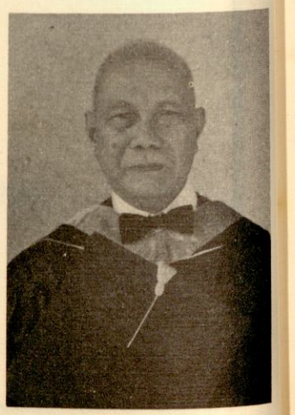

DON RUFINO CARREON
B.S.C.
No. 1 Villa Sabina Subd. Tandang Sora, Q.C.
Kasal kay Dolores Sebastian
Mga Magulang: Leon Carreon
Sabina Biglang-awa
President
R. B. Carreon & Co.
Kasapi: Knight of Columbus



AIDA M. CRUZ
B.S. Nursing
354 Tandang Sora, Q. C.
Mga Magulang: Domingo V. Cruz
Angelina C. del Mundo
Staff Nurse
Mary Chiles General Hospital
Kasapi: Philippine Nurses Association



CARIDAD A. DELA CRUZ
B.B.A.
39 Ramoy St., Talipapa, Cal. City
Mga Magulang: Jose dela Cruz
Eulalio Acuña
Accountant
Santiago Syjuco, Inc.

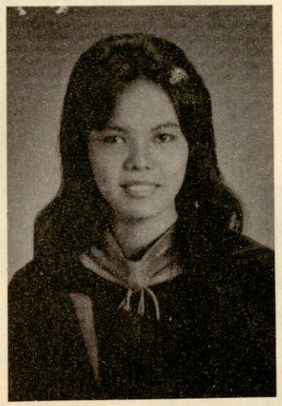

FLORLINDA M. CRUZ
Medical Technology
354 Tandang Sora, Q.C.
Mga Magulang: Domingo V. Cruz
Angelina C. del Mundo
Nag-aaral ng Medisina



AMADEO C. CRUZ
B.S.C.
92 Ramoy St., Talipapa, Cal. City
Kasal kay Teodora F. de Jesus
Mga Magulang: Alejandro C. Cruz
Ambrocia M. Caiña
Accountant
Philippine and Japan Lines Inc.
Kasapi: Cursillo in Christianity
Talipapa Primary School PTA
Kawan ni KRISTO



FRANCISCA J. DELA CRUZ
Registered Midwife
388 Tandang Sora, Q.C.
Mga Magulang: Marcelo dela Cruz
Gervacia Juan
Mid-wife in USA Hospital
Kasapi: Cursillo in Christianity



LUIS J. DELA CRUZ
Medical Technology
288 Tandang Sora, Q.C.
Kasal kay: Imelda Reyes
Mga Magulang: Marcelo dela Cruz
Gervacia Juan

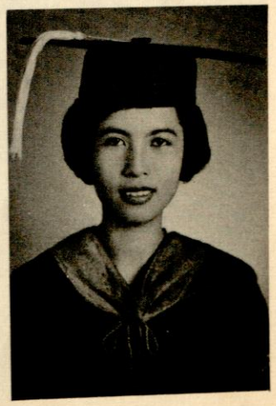

PELAGIA E. DELA CRUZ
B.S.C.
40 Ramoy St., Talipapa, Cal. City
Kasal kay: Rolando H. dela Cruz
Mga Magulang: Hilario Estrella
Serapia Ramoy
Bookkeeper
Consumer Chemical Inc.
Semco Marketing

TALAAN NG MGA NAKATAPOS NG PAGAARAL AT PROPESYONAL



LOURDES C. BIGLANG-AWA
E.T.C.
157 Ramoy St., Talipapa, Cal. City
Kasal kay Jose Biglang-awa
Mga magulang: Claudio Catungal, Sr.
Constancia de Leon
Sales Clerk, Berg's Dept. Store



PABLO BIGLANG-AWA
B.S.M.E.
501 Bagbag, Q.C.
Kasal kay Candida Baguinguito
Mga magulang: Simon Biglang-awa
Fermina Dumapi
Cash Division, Manila Electric Co.
Kasasapi: Cursillo in Christianity



ERLINDA C. CASTRO
B.B.A.
609 Tandang Sora, Q.C.
Mga Magulang: Donato Castro
Celerina Cruz
Merchant

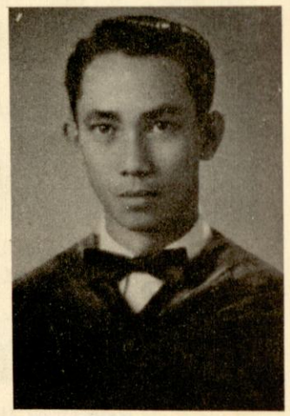

DR. HILARIO T. CRISTI
M.D.
No. 23 Villa Sabina Subd., Tanrang Sora, Q.C.
Kasal kay Marina Benedicto
Mga Magulang: Dolores Vda. Cristi
Government Physician
Central Luzon Sanitarium, Tala Caloocan City
Kasapi: Philippine Leprosy Society
Dept. of Health Physician ASS'N.
Cursillo in Christianity
Public Health Physician Ass'n.
Kawan ni KRISTO



CANDIDA B. BIGLANG-AWA
B.S.E.
501 Bagbag, Q. C.
Kasal kay Pablo Biglang-awa
Mga magulang: Casmiro Baguinguito
Rufina F. Baguinguito
TEACHER
Novaliches High School
Kasapi: Q.C. PSTA, Novaliches Faculty, Cursillo in Christianity

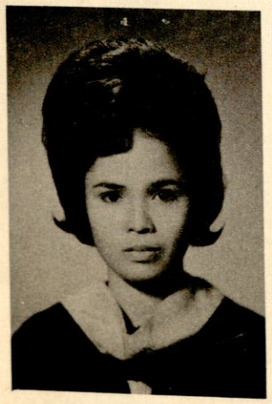

ILUMINADA HERRERA CORTEZ
B.S.C.; C.P.A.
639 Tandang Sora, Sangandaan, Q.C.
Kasal kay: Wenceslao A. Cortez
Mga Magulang: Martin B. Herrera
Leonida B. Herrera
General Auditing Office
Kasapi: Legion of Mary

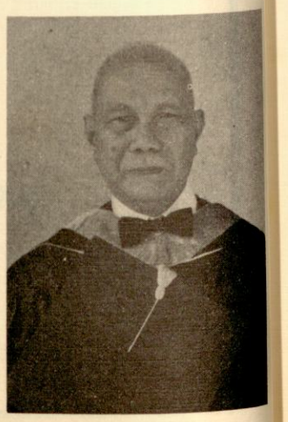

DON RUFINO CARREON
B.S.C.
No. 1 Villa Sabina Subd. Tandang Sora, Q.C.
Kasal kay Dolores Sebastian
Mga Magulang: Leon Carreon
Sabina Biglang-awa
President
R. B. Carreon & Co.
Kasapi: Knight of Columbus



AIDA M. CRUZ
B.S. Nursing
354 Tandang Sora, Q. C.
Mga Magulang: Domingo V. Cruz
Angelina C. del Mundo
Staff Nurse
Mary Chiles General Hospital
Kasapi: Philippine Nurses Association

AMADEO C. CRUZ
B.S.C.
92 Ramoy St., Talipapa, Cal. City
Kasal kay Teodora F. de Jesus
Mga Magulang: Alejandro C. Cruz
Ambrocia M. Caiña
Accountant
Philippine and Japan Lines Inc.
Kasapi: Cursillo in Christianity
Talipapa Primary School PTA
Kawan ni KRISTO





CARIDAD A. DELA CRUZ
B.B.A.
39 Ramoy St., Talipapa, Cal. City
Mga Magulang: Jose dela Cruz
Eulalio Acuña
Accountant
Santiago Syjuco, Inc.



FLORLINDA M. CRUZ
Medical Technology
354 Tandang Sora, Q.C.
Mga Magulang: Domingo V. Cruz
Angelina C. del Mundo
Nag-aaral ng Medisina

FRANCISCA J. DELA CRUZ
Registered Midwife
388 Tandang Sora, Q.C.
Mga Magulang: Marcelo dela Cruz
Gervacia Juan
Mid-wife in USA Hospital
Kasapi: Cursillo in Christianity





LUIS J. DELA CRUZ
Medical Technology
288 Tandang Sora, Q.C.
Kasal kay: Imelda Reyes
Mga Magulang: Marcelo dela Cruz
Gervacia Juan



PELAGIA E. DELA CRUZ
B.S.C.
40 Ramoy St., Talipapa, Cal. City
Kasal kay: Rolando H. dela Cruz
Mga Magulang: Hilario Estrella
Serapia Ramoy
Bookkeeper
Consumer Chemical Inc.
Semco Marketing

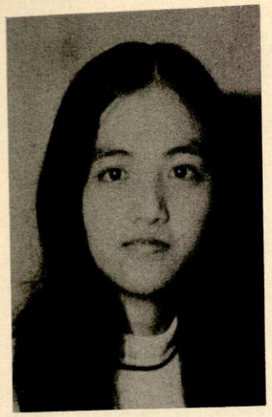

PETRONILA C. DELA CRUZ
B.S.C.
111 J. Ramoy St., Talipapa, Cal. City
Mga Magulang: Domingo M. dela Cruz
Edelia Cuartina
Kasapi: Cursillo in Christianity
Kawan ni KRISTO

ROLANDO H. DELA CRUZ
B.S.M.E.
40 Ramoy St., Talipapa, Cal. City
Kasal kay Pelagia R. Estrella
Mga Magulang: Cosme dela Cruz
Teofila Hapatinga
Manager
Semco Marketing
Kasapi: Kawan ni KRISTO
Cursillo in Christianity

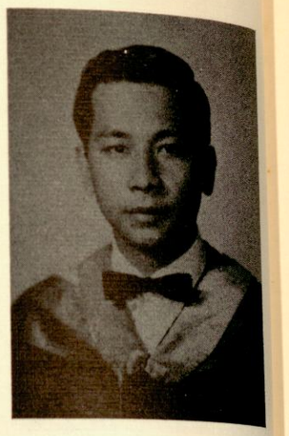



AIDA GARCIA DIZON
B.S.C.
338 F St. Martin de Porres Village
Tandang Sora, Q.C.
Kasal kay Domingo M. Dizon Jr.
Mga Magulang: Eusebio B. Garcia
Ana A. Austriaco
Bookkeeper & Proofreader
Bookhouse, Inc.

DOMINGO M. DIZON JR.
B.S.C.; C.P.A.
338 F Tandang Sora, Q.C.
Kasal kay: Aida A. Garcia
Mga Magulang: Domingo Dizon, Sr.
Gertrudes C. del Mundo
Comptroller
Arbor Acres, Phil. Co., Inc.

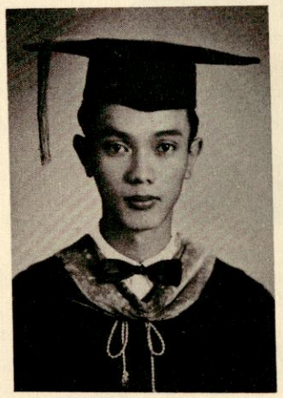



FE CORAZON M. DIZON
A.A.
358 A. Tandang Sora, Nov. Q.C.
Mga Magulang: Domingo Dizon, Sr.
Gertrudes C. del Mundo
Nag-aaral ng Dentistry
Kasapi: Legion of Mary
Wisdom & Knowledge

FRANCISCO C. ESTACIO
B.S.C.
10-A Ramoy St., Talipapa, Cal. City
Kasal kay Iluminada del Mundo
Mga Magulang: Lorenzo Estacio
Rosa Canaria
Statistician
F.B.A. Pharmaceutical Inc.

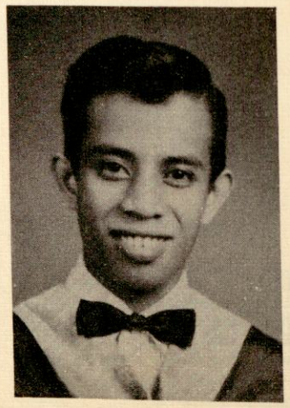

ALBINA M. FELIX
E.T.C.
12-A Ramoy St., Talipapa, Cal. City
Kasal kay Reynaldo Felix
Mga Magulang: Alejandro C. del Mundo
Eustaquia Plaza
Beautician



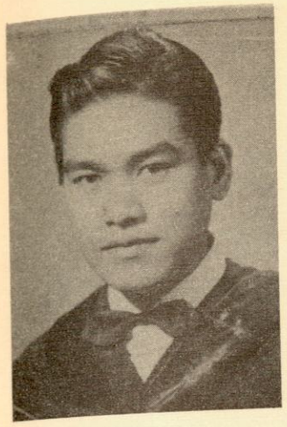

Atty. ANTONIO S. FRANCISCO
LLB (Member of the bar)
122-A Baesa, Q. C.
Kasal kay Amparo Rocello
Mga magulang: Hermogenes Francisco
Sixta San Diego
Legal Officer
Dept. of Engineering—Q. C.
Kasapi: Q. C. Bar Ass'n., Cursillo in Christianity

AMELIA R. GABOL
E.T.C.; B.S.E.
Talipapa, Caloocan City
Kasal kay Capt. Lorenzo Gabol
Mga magulang: Antonio D. Robledo
Anastacia C. Bacungan
Head Teacher
Talipapa Primary School
Kasapi: Amparo Choral Group, PESPAC, CCPSTA, MPQ-CCA, BSP & GSP



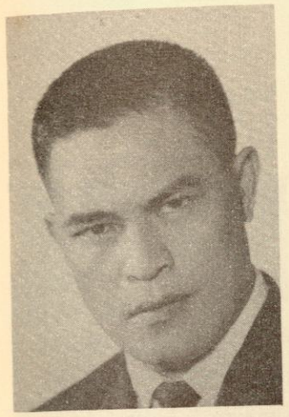

Capt. LORENZO C. GABOL
Helicopter Technician
Talipapa, Cal. City
Kasal kay Amelia Robledo
Mga magulang: Felipe Gabol
Ma Cangay
PAF RES. OFFICER & Hercules Mineral Oil Corp.
Kasapi: RATSS, PTA

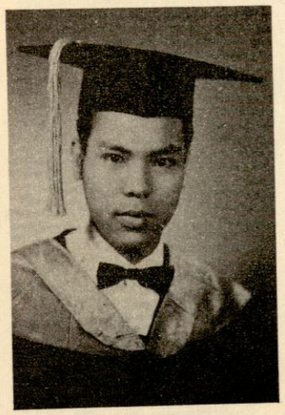

MANUEL F. GALGANA
B.S.B.A.
295 Sangandaan, Q. C.
Mga magulang: Bartolome Galgana
Valentina Francisco

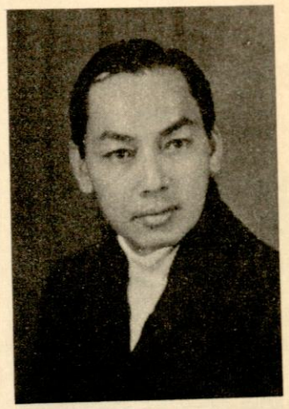

RAULITO M. GALGANA
Electronic Technician
270 Quirino Highway, Q. C.
Kasal kay Belia Franco
Mga magulang: Arsenio Galgana
Dolores M. Galgana
Communication Maintenance
US EMBASSY, Manila

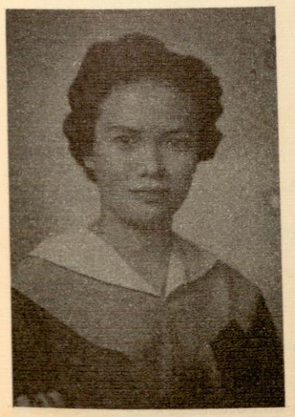

DRA. ANICIA B. GARCIA
Doctor of Dentistry
519 A. Quirino Ave., Nov. Q.C.
Kasal kay Vicente Garcia
Mga magulang: Casmiro Baguinguito
Rufina Francisco
Dentist
Health Department, Q. C.
Kasapi: Q. C. Dental Society
Phil. Dental Association

Archt. VICENTE A. GARCIA
CIA
B.S.ARCH.
519-A Quirino Ave., Nov. Q.C.
Kasal kay Dra. Anicia Baguinguito
Catalina Almalel
Appraiser
Office of the City Assessor, Q. C.

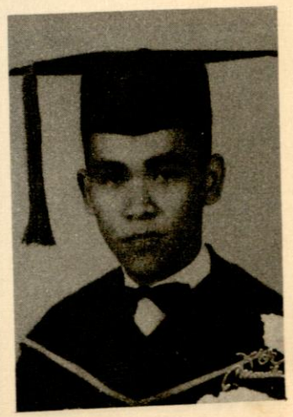

AVELINO B. HERRERA
B. S. M. E.
639 Tandang Sora, Sangandaan, Q. C.
Mga magulang: Martin Herrera
Leonides B. Herrera
Radiowealth Inc.



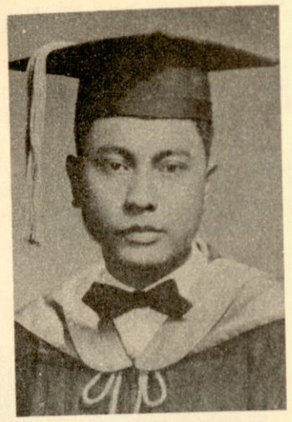

FELIX B. HERRERA
B.S.M.E.; B.S.E.E.
620 Tandang Sora, Q. C.
Kasal kay Clara Enriquez
Mga magulang: Meliton Herrera
Marciana Biglang-awa
Plant Engineer & Plan Superintendent
Phil. Tobacco Flue-curing & Redrying Corp.
Kasapi: Phil. Society of Mechanical Engineers

ISMAELA C. HERRERA
E. T. C.
265 Sangandaan, Quezon City
Kasal kay Dionisio M. Herrera
Mga magulang: Marcelo dela Cruz
Gervacia Juan
Proprietress, MEADOW
Dry Goods Store



DIONISIO M. HERRERA
B.S.C.; C.P.A.; LLB.
265 Sangandaan, Q. C.
Kasal kay Ismaela J. dela Cruz
Mga magulang: Felix A. Herrera
Filomena C. del Mundo
Supervising Revenue Examiner
S.I.D.; BIR, Manila
Kasapi: Cursillo in Christianity
Kawan ni KRISTO
Karangalang Natamo: Citation given by Commissioner of Internal Revenue for "Superior Performance Award"



BELEN REYES JUAN
B. S. B. A.
611 Sangandaan, Q. C.
Kasal kay Feliciano Juan
Mga magulang: Gng. Arsenia Reyes
Promotion Manager
Del Rey Realty Co.





CONCEPCION M. HERRERA
B. S. C.
273 Sangandaan, Q. C.
Mga magulang: Felix A. Herrera
Filomena C. del Mundo
At present in U.S.A.

FAUSTA C. HERRERA
B. S. Pharmacy
379 Tandang Sora, Q. C.
Kasal kay Crispin Herrera
Mga magulang: Leon Carreon
Sabina Biglang-awa
Registrar-Treasurer
Capitol Institute





ADELAIDA LABUDAHON
B. S. NURSING
Mga magulang: Gregorio Labudahon
Victorina Labudahon
Nurse, USA.

CECILIA R. JUAN
Registered Midwife
259 Sangandaan, Q. C.
Mga magulang: Andres Juan
Leonora Ramos
Mid-wife Practitioner





RUFINA R. JURILLA
Registered Midwife
Kasal kay Atty. Eugenio V. Jurilla
Mga magulang: Martin Ramoy
Leonora G. Ramoy
Midwife
Quezon City Health Dept.
Kasapi: Legion of Mary

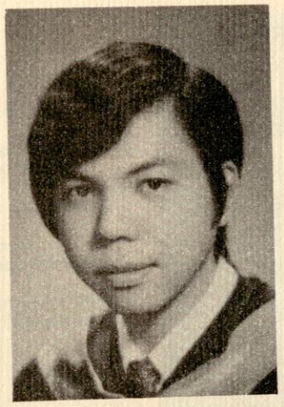

MANUEL D. JUAN
B. S. C.
338 Tandang Sora, Nov. Q. C.
Mga magulang: Justo B. Juan
Maria D. Dayto
Manager
Mernel Hardware
Kasapi: 4-H Club
Legion of Mary



VERONICA R. LAZARO
B. S. Ed.
357 A. Tandang Sora, Nov. Q. C.
Kasal kay Engr. Cesar Lazaro
Mga magulang: Maximo Ramos
Lucila Mateo



Atty. EUGENIO V. JURILLA
LLB. (Member of the Bar)
237 Sangandaan, Quezon City
Kasal kay Rufina C. Ramoy
Mga magulang: Rufino D. Jurilla
Herminigilda C. Villaruel
Trial Attorney, RCA
Kasapi: Iloilo Bar Association
Legion of Mary
Natamong Karangalan: Certificate for Speaking



FELICIANO JUAN
B. S. C.
611 Sangandaan, Q. C.
Kasal kay Belen H. Reyes
Mga magulang: Andres Juan
Leonora Ramos
Patrolman
QUEZON CITY POLICE DEPT.
Kasapi: Apostleship of Prayer



ANGELINA P. DE LEON
B.S. Nursing
1416 South 9th St., Phil. Pa. 19147, USA
Mga magulang: Alfredo de Leon
Procesa Ramoy
Nurse Practitioner

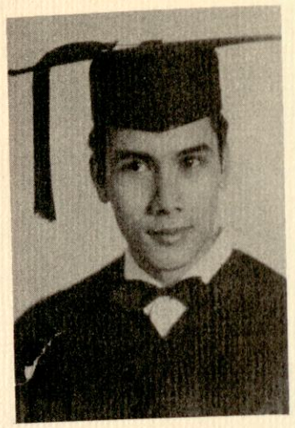

DOMINADOR R. DE LEON
Medical Technology
9 Caruhatan, Valenzuela, Bul.
Mga magulang: Alfredo de Leon
Procesa Ramoy
Trinity Hospital



RUSTICA DE LEON
B.S. Nursing
450 Wrightwood Ave., Chicago, USA
Mga magulang: Alfredo de Leon
Procesa Ramoy
Nurse Practitioner

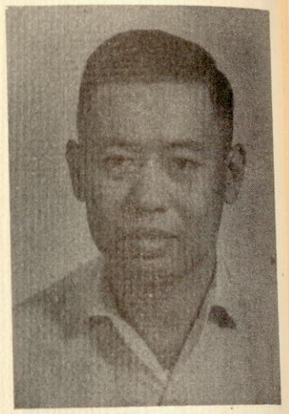

Engr. FRANCISCO B. LIMETA
B.S.C.E.
Nagkaisang Nayon Subd., Nov., Q.C.
May-asawa
Mga magulang: Anastacio Limeta
Anastacia Buenas
Prof. MLQU, Supervising Civil Engineer of Public Works, Manila
Consultant, Quezon City School Board
Kasapi: Ass'n. of Gov't Civil Engineer
Faculty Club MLQU
Incorporator, Capitol City PTA
Karangalan natamo: Citation given by Pres. Marcos for "Distinguished Service to the Nation."
May Katha ng: Tilt UP Process Prefabricated Construction

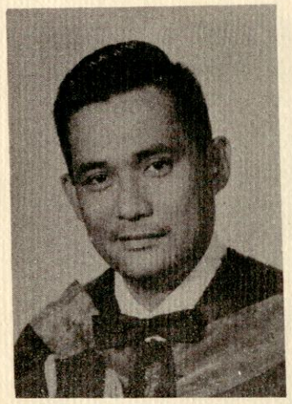

Engr. BAYANI I. MAURICIO
B.S.C.E.
13 Villa Sabina Subd., Nov., Q.C.
Kasal kay Dra. Eriberta Ignacio
Dept. of Engineering & Public Works Caloocan City
Kasapi: AGCEP, ROLP, BSP, Builders' Club of Q.C., Cursillo in Christianity
Karangalan natamo: Presidential Citation for "Outstanding Service on Public Works"



Dra. ERIBERTA I. MAURICIO
M.D.
13 Villa Sabina Subd., Nov., Q.C.
Kasal kay Engr. Bayani Mauricio
Mga magulang: Ramon C. Ignacio
Josefa Marquez
Bureau of Disease Control
Skin Disease Unit, Dept. of Health Manila
Kasapi: Phil. Public Health Ass'n.

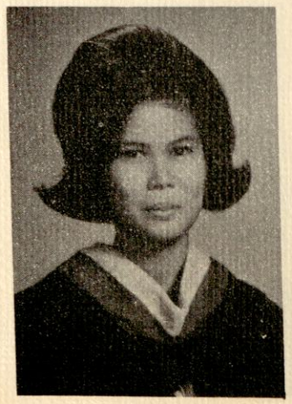

ADELAIDA MENDIOLA
Medical Technology
607 Sangandaan, Q.C.
Mga magulang: Carlos Mendiola
Segunda Herrera
St. Mary Hospital



ELIZABETH S. MENDOZA
Registered Midwife
Talipapa, Cal. City
Kasal kay Daniel Mendoza
Mga magulang: Basilio Sarmiento
Rufina Rivera
Midwife Practitioner

JUDGE VIRGILIO Y. MORALES
LLB. (Member of the Bar)
266 Sangandaan, Nov. , Q. C.
Kasal kay Visitacion Ramirez
Mga magulang: Pamfilo Morales
Asuncion Yabot
Provincial Judge
Casiguran, Quezon

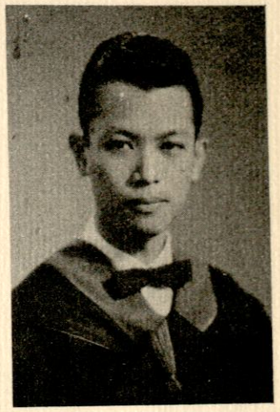



VISITACION R. MORALES
B. S. Pharmacy
266 Sangandaan, Nov. Q. C.
Kasal kay Judge Virgilio Morales
Mga magulang: Bonifacio Ramrirez
Simplica Herrera
Manager, Herrera Grocery Store
Pharmacist, Farmacia Herrera
Kasapi: Phil. Parmaceutical Ass'n.

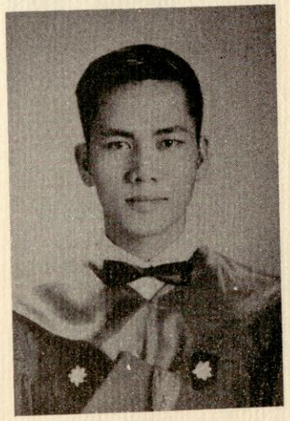

ANTONIO R. DEL MUNDO
B.S.C.
Ramoy St., Talipapa, Cal. City
Mga magulang: Gregorio del Mundo
Paulina Ramoy
Employee
Assoiated Workers Cons. Coop. Ass'n.



ANSELMA DEL MUNDO
B.S.C.
356 Tandang Sora, Q. C.
Magulang: Engr. Irenio del Mundo
Clerk
R. B. CARREON and Co.



CONCORDIA P. DEL MUNDO
B.S.C.
351 Tandang Sora, Q. C.
Mga magulang: Alejandro C. del Mundo
Eustaquia B. Plaza
Underwriter
Philamlife
Kasapi: Third Order of Saint Francis
The Invicibles

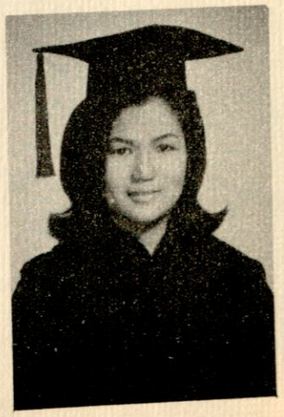

AMELIA B. DEL MUNDO
A.B.
373 Tandang Sora, Q. C.
Mga magulang: Benjamin C. del Mundo
Ana Baguinguito
Nag-aaral ng Batas
Kasapi: Astrea Law Sorority; Law Dramatic Guild Law Glee Club; Legion of Mary; Political Science Council; Pax Romana Law Chapter
Karangalan Natamo: "Best Delcairmer"



ENGR. MARCELINO DEL MUNDO
B.S.G.E.
68 J. Ramoy St., Talipapa
Cal. City
Kasal kay Filomena Serrano
Mga magulang: Segundo del Mundo
Sixta Baguinguito
Supervising Surveyor
City Engineer's Office, Cal. City
Kasapi: Phil. Ass'n of Geodetic Engineer
Cursillio in Christianity
kawan ni Cristo-Cursillista



VIRGINIA C. DEL MUNDO
E.T.C.; B.S.E.; M.A.
356 Tandang Sora, Q. C.
Mga magulang: Placido del Mundo
Olimpia Carreon
Head, Home Economics Dept
Instructor, Araullo Evening Voc. School
Araullo High School



ENGR. IRINEO C. DEL MUNDO
B.S.E.E.
10 J. Ramoy St. Tandang Sora, Quezon City
Kasal kay Aurora Buenaventura
Mga magulang: Placido del Mundo
Olimpia Carreon
Supt. Elec. Signal & Comm. Division
Engineering Dept. PNR
Kasapi: Pinagbugklod Credit Union;
ESLA, Kawan ni Kristo Cursillista, Supervisor's Association

Archt. DOMINGO B. DEL MUNDO
B.S. Arch.
66 J. Ramoy St., Talipapa, Cal. City
Kasal kay Inesita Garcia
Mga magulang: Segundo C. del Mundo
Sixta Baguinguito
Chief Appraiser
Assessor's Office, Q. C.
Kasapi: Cursillo in Christianity
Kawan Ni Kristo-Cursillista

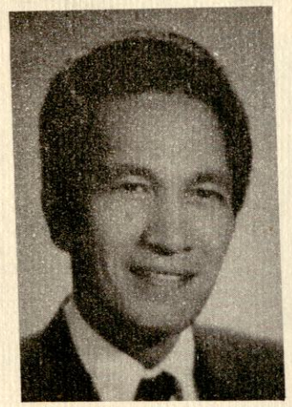



INESITA G. DEL MUNDO
B.S. Com. Ed.
66 J. Ramoy St., Talipapa, Cal. City
Kasal kay Archt. Domingo B. del Mundo
Mga magulang: Felix Garcia
Marciana Santos
Kasapi:: Cursilo in Christianity



RODOLFO C. DEL MUNDO
B.S. in Agriculture
Kasal kay Helen Dacles del Mundo
Mga magulang:
Placido C. del Mundo
Olimpia Carreon



HELEN D. DEL MUNDO
B.S.E.
360 Tandang Sora, Q. C.
Teacher, Capitol Institute
Kasal kay Rodolfo del Mundo
Mga magulang: Apolinario Dacles
Barbara Perez
Kasapi: Pinagbuklod Credit Union
Lay Franciscan
Cursiilo in Christianity

DR. ELIAS S. PARUNGAO
M.D.
384 Novaliches Rd. Q.C.
Kasal kay Aurea Magdangal
Mga magulang: Serafin Parungao
Emilia Santos
Private Practitioner
Private Clinic
Kasapi: Tondo Medical Ass'n. , Medical Ass'n;
Phil. Medical Ass'n.

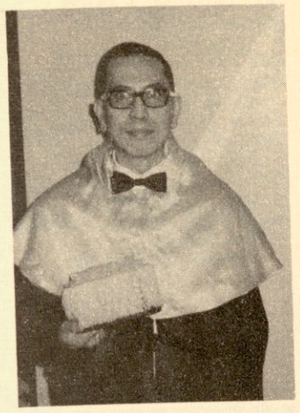

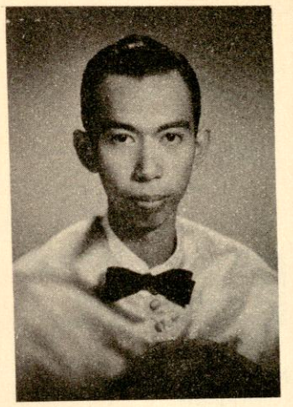

DR. VLADIMIR M. PARUNGAO
M.D.
384 Novaliches Rd. ,Q.C.
Kasal kay Mercedes Ramos
Private Practitioner

ENGR. ELIASITO M. PARUNGAO, JR.
BS in Engineering
384 Quirino Highway, Q. C.
Mga magulang: Dr. Elias S. Parungao
AUREA MAGDANGAL
Field Supervisor
Iligan Integrated Steel Mill Inc.
Kasapi: PAMEE; PSEE

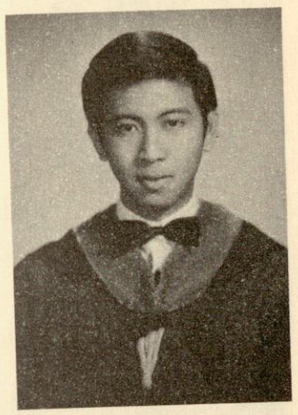

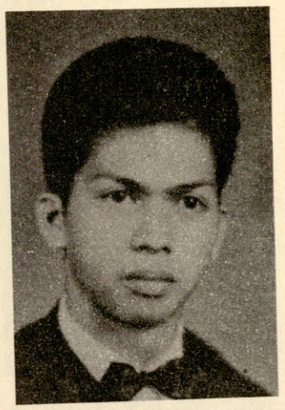

LEONARDO H. RAMIREZ
BS. MED. TECH.
Kasal kay Florita Apolinario
Mga magulang: Bonifacio J. Ramirez
Simplicia Herrera
Manager, Tandang Sora Esso Station

FLORITA A. RAMIREZ
B.S. Pharmacy
266 Sangandaan, Nov. Q.C.
Kasal kay Leonardo Ramirez
Mga magulang: Dr. Gaudencio Apolinario
Gng. Carmen Alcantara
Pharmacist, Q.C. General Hospital



CORAZON C. RAMIREZ
B.S.E.ED.
266 Sangandaan, Nov. Q.C.
Kasal kay Pablo Ramirez
Mga magulang: Emeliano Carlos
Consuelo Naval

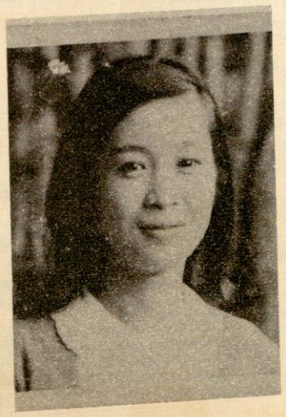

EMELINA M. PARUNGAO
B.S.C.
384 Novaliches Rd. , Q.C.
Mga magulang: Dr. Elias S. Parungao
Gng. Aurea Magdangal Parungao

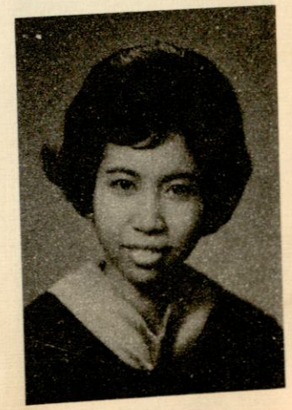

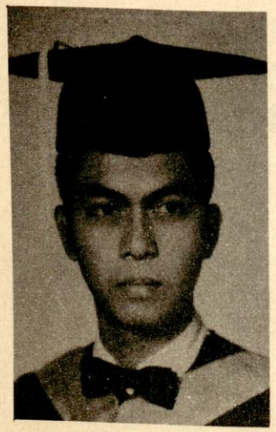

ENGR. LUIS H. RAMIREZ
B.S.C.E.
266 Sangandaan, , Q.C.
Mga magulang: Bonifacio Ramirez
Simplica Herrera
Manager, B.J. Ramirez Enterprises

ERLINDA M. RAMOS
Agricultural Economist, B.S. in Agriculture
381 Tandang Sora, Q.C.
Mga magulang: Maximo Ramos
Lucita Mateo
Senior Economist, Bureau of Dept. of Agriculture
Agriculture Economics
Kasapi: Farm Economic Ass'n. of the Phil.
Karangalan natamo: Colombo Plan Scholar
SEARCA SCHOLAR





Engr. PABLO H. RAMIREZ
B.S.M.E.
266 Sangandaan, Nov. , Q.C.
Kasal kay Corazon Carlos
Mga magulang: Bonifacio Ramirez
Simplica Herrera
Manager, Ramirez Shell Service Center

LUNINGNING RAMOS
B.S.E.
381 Tandang Sora, Q.C.
Kasal kay Simon Ramos
Mga magulang: Maximo Ramos
Lucita Mateo
Teacher, Capitol Intitute
Karangalan natamo: Special Merit Award; Cumm Lade AB, Lyceum of the Phil. 1960 Most outstanding Alumni of CI



Sis. MARIA REMEDIOS RAMOS
B.S.C., C.P.A.
381 Tandang Sora, Q.C.
Mga magulang: Maximo Ramos
Lucita Mateo
Kasapi: Servant of the Blessed Sacrament
Karangalan natamo: Summa Cum Laude, BSC-UST 1956 Most Outstanding Alumni of CI

ENGR. LEONCIO H. RAMOY
B.S.M.E.
120 Premium St. GSIS Village, Quezon City
Mga magulang: Apolonio Ramoy
Remegia Herrera
Kasapi: NAMA; Kawan ni Cristo-Cursillista
Cursillo in Christianity



MATILDE D. RAMOY
B.S.C.
Kasay kay Simeon Ramoy
Mga magulang: Segundo del Mundo
Sixta Baguinguito
Kasapi: Cursillo in Christianity
Kawan ni Cristo-Cursillista

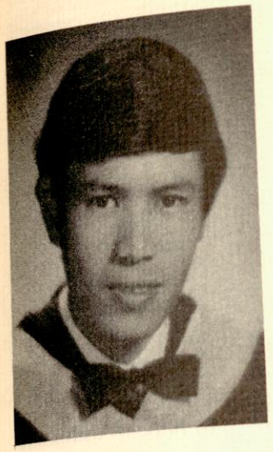

RONALDO L. RAMOY
B.S.C.
158 J. Ramoy St., Talipapa, Caloocan City
Mga magulang: Pedro Ramoy
Felicidad de Leon
Bookkeeper
Deato Accounting&Law Office
Kasapi: Cursillo in Christianity
Kawan ni Cristo-Cursillista

SIMEON RAMOY
B.S.E.
64 Talipapa, Cal. City
Kasal kay Matilde del Mundo
Mga magulang: Celestino Ramoy
Apolonia Cleofas
Classroom Teacher-Capitol Institute
Kasapi: Curssillo in Christianity
Kawan ni Cristo Cursillista

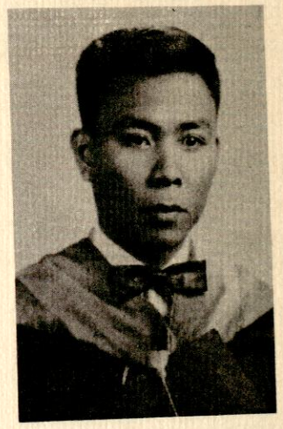

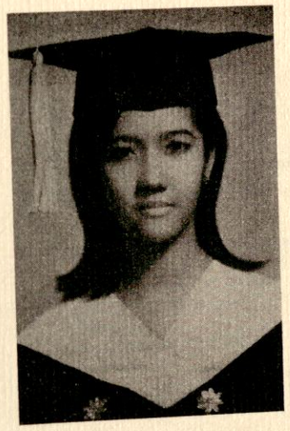

ZENAIDA G. RAMOY
B.S.E.
237 Sangandaan, Nov. Q.C.
Mga magulang: Martin Ramoy
Leonarda Ramoy
Clerk- Office of the City Assessor, Q.C.
Kasapi: Legion of Mary

MARCOS SALVADOR
295-B. Sanngandaan, Nov. Q.C.
Kasal kay Priscila Galgana
Mga magulang: Pedro Salvador
Teodora Bandillo
Manager- Salvador Marketing



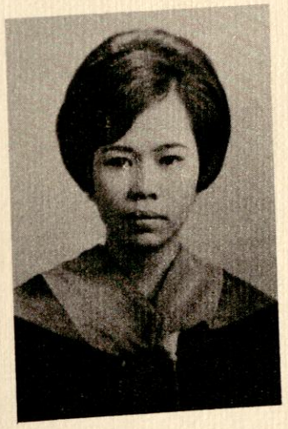

PLACIDA REYES
B.B.A.
Sales Manager, Del Rey Realty Company
Kasapi: Legion of Mary; Apostleship of Prayer



PRISCILA G. SALVADOR
B.S.C.
295-B. Quirino Highway,T.S. Quezon City
Kasal kay Marcos Salvador
Mga magulang: Bartolome Galgana
Valentina Galgana
Employee-Treasurer's Office Quezon City
Kasapi: Tandang Sora Ladies Ass'n.

Atty. ARSENIO A. SANTOS
LLB. (Member of the bar)
338 Tandang Sora, Q.C.
Kasal kay Apolonia dela Cruz
Mga magulang: Celistino Santos
Cornelia Alejo
Lawyer- Practitioner
Kasapi: Cursillo in Christianity
Kawan ni Cristo Cursillista





Dra. NATIVIDAD B. DELOS SANTOS
Doctor of Dentistry
503 Int. 2 Bagbag, Q.C.
Kasal kay Ricardo delos Santos
Mga magulang: Simon Biglang-awa
Fermina Biglang-awa
Private Practitioner

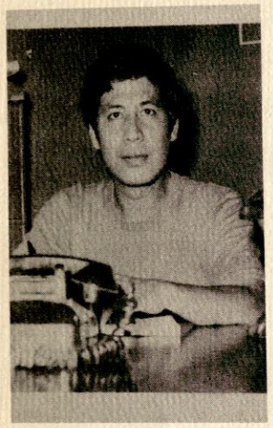

VIRGILIO D. SANTOS
B.S.C.
338 Tandang Sora, Nov. Q.C.
Kasal kay Iluminada dela Cruz
Mga magulang: Simeon Santos
Segunda D. Santos
Controller- SRS Enterprises

RICARDO DELOS SANTOS
B.S. in Agriculture
503 Int. 2 , Bagbag, Q.C.
Kasal kay Dra. Natividad Biglang-awa
Mga magulang: Felicismo delos Santos
Feliciana Bernardino
Government Agriculturist



Dr. ARISTEO R. SULIT
Doctor of Dentistry
249 Sangandaan, Q.C.
Kasal kay Ofelia delos Santos
Mga magulang: Antonio B. Sulit
Socorro Rivera
Private Practitioner
Proprietor, Sulit Gravel & Sand

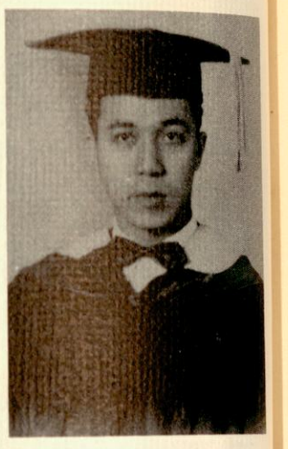



Dra. FINAFLOR C TAN
M.D.
15 Villa Sabina Subd. Tandang Sora, Q.C.
Kasal kay Benedicto C. Tan
Mga magulang: Saturnino Corpuz
Aurelia Alarilla
Private Practitioner
Kasapi: Tandang Sora, Ladies Ass'n.
Kawan ni Cristo Cursillista
Cursillo in Christianity
Karangalan natamo: Valedictorian-Elem. & High School



BENEDICTO C. TAN
B.S.C; C.P.A.
15 Villa Sabina Subd. Tandang Sora, Q.C.
Kasal kay Dra. Finaflor Corpuz
Mga magulang: Vicente Tan
Severina Crespo
Finance Manager, LCC Corporation
Pres., LCC Consumers' Coop.
Kasapi: Lay Franciscan (Novaliches), Inc.
Cursillo in Christianity
Kawan ni Cristo Cursillista
Karangalan natamo: Valedictorian-High School
Outstanding Alumni PPHSAA-1968



OFELIA R. SULIT
A.B.
249. Sangandaan, Nov., Q.C.
Mga magulang: Antonio Sulit
Socorro Rivera
Employee, Marsteel Corporation
Kasapi: MECCA MARSTEL



BERNARDO TESORO
B.S.M.E.
L-19 B-2, St. Dominic Subd. Tandang Sora, Q.C.
Kasal kay Luciana R. Tesoro
Mga magulang: Gonzalo M. Tesoro
Simeona V. Tesoro
Asst. Reference Librian
National Power Corporation
Kasapi: Cursillo in Christianity
NPC Judo-Karate Club
St. Dominic 9 Homeowner
NPC Cultural Society Ass'n.
Kawan ni Kristo-Kursilista



AVELINA C. TIENZO
B.S.E.ED.
Kasal kay Rodolfo Tienzo, Jr.
Mga magulang: Teofilo dela Cruz
Juana Herrera
Private Tutor
Kasapi: Legion of Mary
Apostleship of Prayer

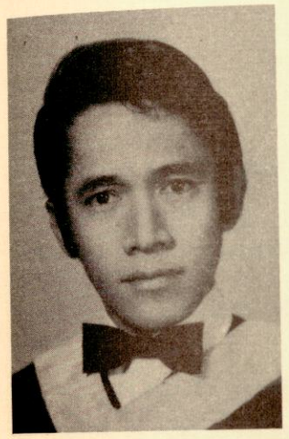

ERNESTO ULANG-KAYA
A.B.
266 Sangandaan, Nov. Q.C.
Kasal kay: Dionisia Ramirez
Mga magulang: Kasi Ulang Kaya
Lucia Dinona
Salesman, San Miguel Corp.

RODOLFO TIENZO JR.
A.A.; AB.
Sangandaan, Nov. Q. C.
Kasal kay Avelina dela Cruz
Mga magulang: Rodolfo Tienzo, Sr.
Sotera Galong
Librarian, UP Main Library, Diliman, Q.C.
Kasapi: Legion of Mary; Adoracion Nuctuna
Filipina
Apostleship of Prayer

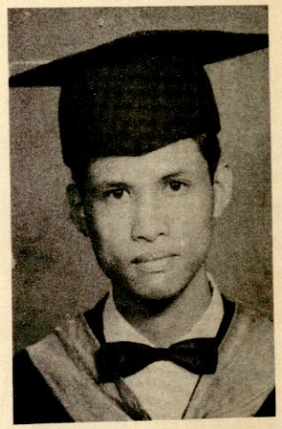



DIONISIA R. ULANG KAYA
B.S.C.
266 Sangandaan, Nov., Q.C.
Kasal kay ErnestoUlang-Kaya
Mga magulang: Bonifacio Ramirez
Simplicia Herrera
Secretary, City School, Q. C.



BENIGNO R. JUAN
A.B.
Mga magulang: Andres Juan
Leonora Ramos
Kagawad ng Patnugutan ng Liwayway
Kasapi: The Pasig Parishioner; Editor, Tagalog Section
The Quezonian; Legion of Mary; Adult Christian Workers' Movement
Karangalan Natamo: 2Beses nanalo sa Timpalak ng Surian Wikang Pambansa
Unang Karangalang Banggit



CRISPINA R. JUAN
A.B.
259 Sangandaan, Nov. Q.C.
Mga magulang: Andres Juan
Leonora Ramos
Employee—KP RUBBER WORLD
Kasapi: Parliamentary Club, History Club
Karangalan natamo: 2nd Best Supporting Actress



ANITA B. DIAZ
Secretarial Course
41 Villa Sabina Subd.
Tandang Sora, Q.C.
Kasal kay Ramon Diaz
Mga magulang: Hilario Biglang-awa
Carmen Francisco
Secretary, The Evening News
Kasapi: Tandang Sora Ladies Club

ATTY. PACIFICO DEL MUNDO
LLB.(Member of the bar)
Tandang Sora, Q.C.
Kasal kay Dra. Ester dela Cruz
Mga magulang: Placido del Mundo
Olimpia Carreon
Lieutenant — QCPD

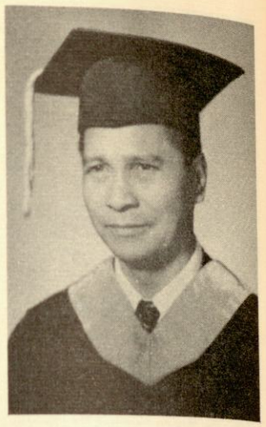



DRA. ESTER DELA CRUZ DEL MUNDO
Doctor of Dentistry
3c Road 13, Pag-asa, Q.C.
KASAL KAY Atty. Pacifico del Mundo
Mga magulang: Benjamin dela Cruz
Leonora Vergel de Dios
Practitioner- Counsellor, Holy Cross Memorial Park
Karangalan Natamo: 2nd Top Sales Counsellor

FR. JESUS GALINDO, O.F.M.
Our Lady of the Angels Seminary
Mga magulang: Franco Galindo
Cresencia Encinas
Kasapi Franciscan Order

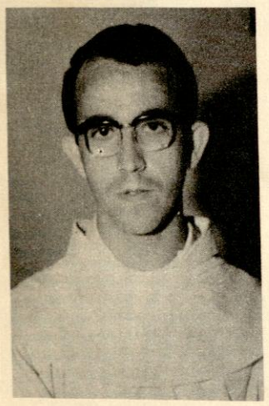

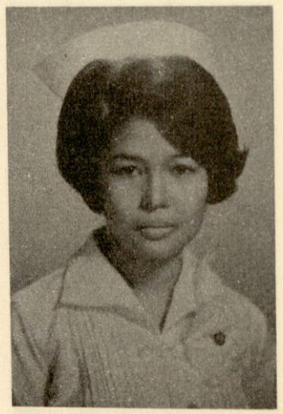

SEGUNDA R. BALATBAT
Registered Nurse
217 Int. 13 Quirino Highway, Baesa, Q.C.
Kasal kay Rodolfo Balatbat
Mga magulang: Fortunato Rivera
Virginia Fernando

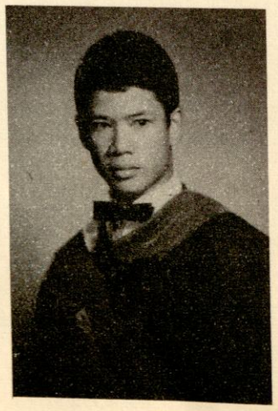

RENATO M. VALENZUELA
B.S.C.E.
Bo. Kainging, Balintawak,Q.C.
Mga magulang: Alberto C. Valenzuela
Gertrudes Magsalin
Chemical Engineer



VICTORIA R. SALONGA
Kasal kay Rodolfo Salonga
Mga magulang: Fortunato Rivera
Virginia Fernando
Employee- Clover Mfg. Co.

DANILO CHUA
B.S.C.
177 Quirino Highway, Baesa, Quezon City
General Manager
Baesa Lumber & Hardware

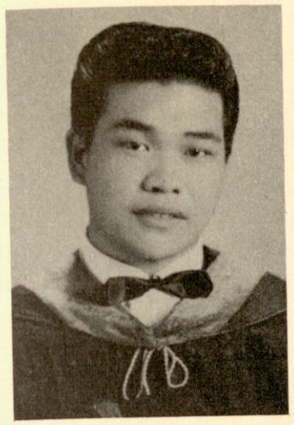

ENGR. CESAR LAZARO
Marine Engineer
357 A. Tandang Sora, Q.C.
Kasal kay Veronica Ramos
Mga magulang: Cornelio Lazaro
Lourdes Francisco
Chief Engineer
Compania Maritima



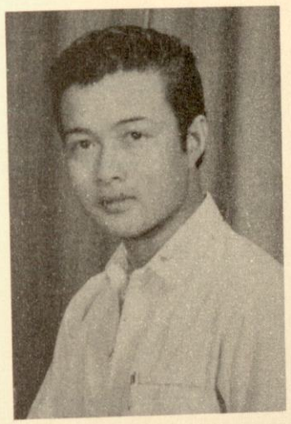

DANILO B. DEL MUNDO
5th Year , Mech. Engr.
373 Tandang Sora, Q.C.
Kasal kay Corazon Viola
Mga magulang: Benjamin C. del Mundo
Ana Baguinguito
Bailiff- Court of First Ins. of Rizal
Kaspi: Cursillo in Christianity
MHU ALPHA EPSILON FRATERNITY (FEU)
Kawan ni Kristo-Kursilista

DRA. GAUDELIZA Y. ABESAMIS TAN
M.D.
13 Villa Sabina Subd. Tandang Sora , Q.C.
Kasal kay Carlos C. Tan
Mga magulang: Dr. Gaudencio Abesamis
Feliza Yambao
Chest Specialist, Quezon Institute
Kaspi: Quezon Institute Physician Ass'n.
Quezon City Medical Society
American College of Chest Physician



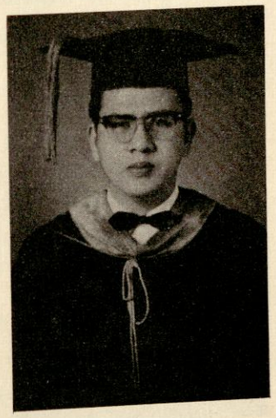

CARLOS C. TAN
B.S.C. ; C.P.A.
13 Villa Sabina. , Tandang Sora, Quezon City
Kasal kay Dra. Gaudeliza Yambao Abesamis
Mga magulang: Vicente Tan
Severina Crespo
Comptroller
Bank of the Phil. Island



ANGEL C. TAN
B.S.C.
338 Int. Quirino Highway
Quezon City
Kasal kay: Evangelina Ramos
Mga magulang: Vicente V. Tan
Severina Crespo
Chief Accountant
UST HOSPITAL

EVANGELINA R. TAN
B.S.E.
338 Int. Quirino Highway, Tandang Sora, Q.C.
Kasal kay Angel C. Tan
Mga magulang: Leopoldo Ramos
Consorcia Ignacio
Bureau of Public School

BAYANI V. RAMOS
B.S.C. ; C.P.A.
3 Villa Sabina Subd.
Tandang Sora, Q.C.
Kasal kay: Eufrocina S. Carreon
Mga magulang: Benigno V. Ramos
Marciana A. Verzosa
Statistical Analyst
Commercial Bank & Trust Co.
Kasapi Cursillo in Christianity

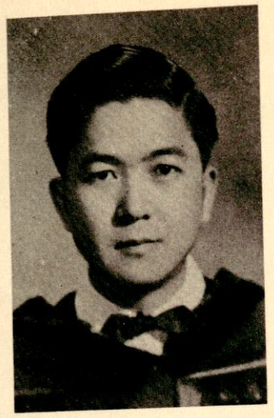



EUFROCINA C. RAMOS
B.S.E.
3 Villa Sabina Subd.
Tandang Sora ,, Q.C.
Kasal kay Bayani V. Ramos
Mga magulang: Deogracias Carreon
Virginia Salazar
Principal, Capitol Institute
CIPTA; Cursillo in Christianity

REMEDIOS M. BIGLANG-AWA
Registered Mid-Wife
Tandang Sora, Nov. Q.C.
Kasal kay Domingo Biglang-awa
Mga magulang: Alejandro C. del Mundo
Eustaquia Plaza
Midwife-Talipapa Health Center ,Q.C.



CECILIA R. SULIT
B.S.E.
249 Sangandaan, Quezon City
Mga magulang: Antonio B. Sulit
Socorro R. Sulit
Kasapi: Pax Romana in UST





CESAR R. ROQUE
B.S.C.
Plaza Novaliches, Q.C.
Kasal kay Lorna S. Roque
Mga magulang:
Dr. Felipe C. Roque
Elisa R. Roque
Businessman
Kasapi:
Pugad Lawin Lions Club

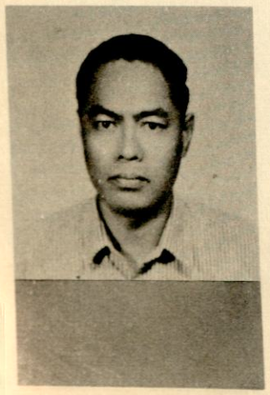

Engr. ALBERTO A. VILLALON
B.S.C.E.
Palos Verde Subd. ,Talipapa, Caloocan City
Kasal kay Flora Buada
Mga magulang: Godofredo Villalon
Victoria Agbunag
Supervising Civil Engineer 1
City Engineers' Office, Q.C.
Kasapi: Cursillo in Christianity
Ass'n. of Govt. Civil Engineer of the Phil.
Homeowner's Ass'n., Palos Verde Subd.

LORNA S. ROQUE
B.S.F.N.
Plaza Novaliches, Q.C.
Mga magulang:
Engr. Jesus Santos
Gng. Consolacion C. Santos
Kasapi:
Cursillista



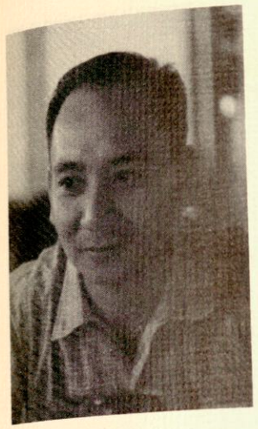

CONSTANCIO D. FRANCISCO
B.S.C.
128 Baesa, Quezon City
Kasal kay Juanita R. Francisco
Magulang: Felix Francisco
Maria D. Francisco
Gawain: Gen. Manager, Francisco Bros. Trading
Authorized Dealer — Manila Gas
Kasapi: Cursillo in Christianity

AVELINA DELA CRUZ
Doctor of Dentistry
251 Sangandaan, Q.C.
Kasal kay Tiburcio dela Cruz
Magulang: Alfonso Galguiera
Juana Cadaing
Gawain: Dentist
Kasapi: Manila Dental Society
Q.C. Dental Society





JUANITA R. FRANCISCO
E.T.C.
128 Baesa, Quezon City
Kasal kay Constancio D. Francisco
Magulang: Dr. Mariano Reyes
Anastasia Viola Fernando
Gawain: Teacher

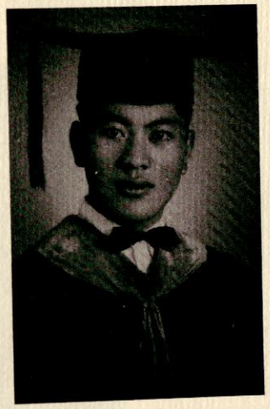

RICARDO C. GALGUIERA
B.S.C.
251 Sangandaan, Q.C.
Binata
Magulang: Alfonso Galguiera
Juana Cadaing
Gawain: Accountant
Marsteel Corporation



Realtor MAMERTO S. MIRANDA
B.S.C.; LLB.
930 Plaza Novaliches, Q.C.
Kasal kay: Ligaya M. Miranda
Mga Magulang: Victor Miranda
Bonifacia Serrano
Proprietor: Miranda Enterprises;
Ligaya Subdivision
Sunny Orchard Farms
Kasapi: President, Phil. Assn. of Realtors Boards.



PILAR G. FRANCISCO
BS E. Ed.
128 Baesa, Q.C.
Kasal kay Eugenio D. Francisco
Magulang: Alfonso Galguiera
Juana Cadaing
Gawain: Teacher
Kasapi: Faculty Club

RUBEN A. DEL ROSARIO
B.S.C.E.
5 Villa Sabina Subd.
Tandang Sora, Q.C.
Kasal kay Olympia S. Carreon
Magulang: Francisco del Rosario
Feliciana Actal
Gawain: Civil Engineer, United Construction
Kasapi: Cursillo

WILLIAM B. NOBLE
B.S.E.
Ramoy St., Talipapa, Cal. City
Mga magulang:
Leon Noble, Sr.
Concepcion Babelonia
Classroom Teacher, Caloocan High School
Kasapi: Adoracion Nuctura Filipina
IOTA EPSILON Fraternity, TIP Phil.



JAIME B. DEL MUNDO
Radiologist
Mga magulang:
Benjamin C. del Mundo
Ana F. Baguinguito
Kasapi: The Philippine Society of Medical Radiologic Technology (PHISMERT)





ANGELA R. DEL MUNDO
B.S.C.
338 St. Martin de Pores Village
Tandang Sora, Q.C.
Mga magulang:
Juana Romasanta
Emilio del Mundo
Private Accountant, Integral Chemical Corporation

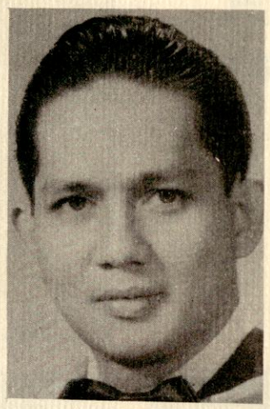

SANTIAGO R. DEL MUNDO
B.S.C.; C.P.A.
338 Int. Tandang Sora, Q.C.
Mga magulang:
Emilio del Mundo
Juana R. del Mundo
Bank Examiner, Development Bank of the Philippines



NORA GARCIA DEL MUNDO
B.S.C.
338 Int. Tandang Sora, Q.C.
Mga magulang:
Emilio M. Garcia
Fortunata A. Garcia
Senior Loan Examiner, NACIDA



LEONIDA GALGANA BOSANO
A.B.; B.S.E.;M.A.
Sangandaan, Q.C.
Mga magulang:
Pedro Galgana
Aurora Rivera
Professor, MLQ University

LOLITA R. GALGANA
B.S.C.
Sangandaan, Q.C.
Mga magulang:
Pedro Galgana
Aurora Rivera



Engr. FELICISIMO M. HERRERA
B.S.C.E.
494 Bagbag, Q.C.
Mga magulang:
Leon Herrera
Justina Maximo
Kasapi:
Phil. Contractors' Ass,n.
Phil. Ass'n. of Civil Engineers



Engr. FRANCISCO ITLIONG
B.S.C.E.
500 Bagbag, Q.C.
Mga magulang:
Fructuoso Itliong
Luisa Macaraig
Kasapi:
Knights of Columbus, JAYCEE,
Phil. Ass'n. of Civil Engineers,
Ass'n. of Structural Engineers of the Philippines.

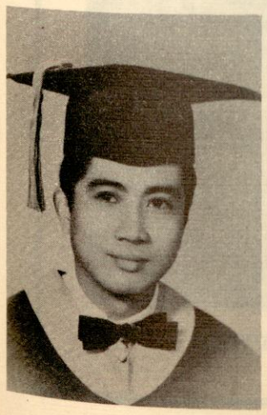

ROGELIO S. BIGLANG-AWA
B.S. Chem.
482 Bagbag, Novaliches, Q.C.
Mga Magulang: Inocencio Biglang-awa
Rosario S. Biglang-awa
Chemical Analyst, NCR, Los Angeles, USA

Archt. MANUEL S. BIGLANG-AWA
B.S. Arch.
402 Bagbag, Novaliches, Q.C.
Mga Magulang: Inocencio C. Biglang-awa
Rosario S. Biglang-awa
President, Attica Incorporated
Kasapi: YMCA



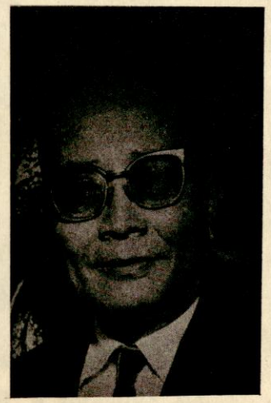

INOCENCIO C. BIGLANG-AWA
A.A., BBA
482 Bagbag, Novaliches, Q.C.
Mga Magulang: Julian Biglang-awa
Marcelina Carreon
Businessman
Kasapi: Cursillo Movement



ROSARIO S. BIGLANG-AWA
BSE, MA
482 Bagbag, Novaliches, Q.C.
Mga Magulang: Santiago Santos
Macaria Ibanez
Head Teacher, San Gabriel Elem. School
Kasapi: PTA, QCPSTA
Karangalang Tinamo: Outstandding Primary Teacher in Quezon City (1968)

NELIA S. BIGLANG-AWA
BSEE
482 Bagbag, Novaliches, Q.C.
Mga Magulang: Inocencio C. Biglang-awa
Rosario S. Biglang-awa
Teacher, St. Theresa's College, Q.C.
Kasapi: CEAP, Lay Franciscans, (Novaliches) Inc.

HONORABLE FAMILIES

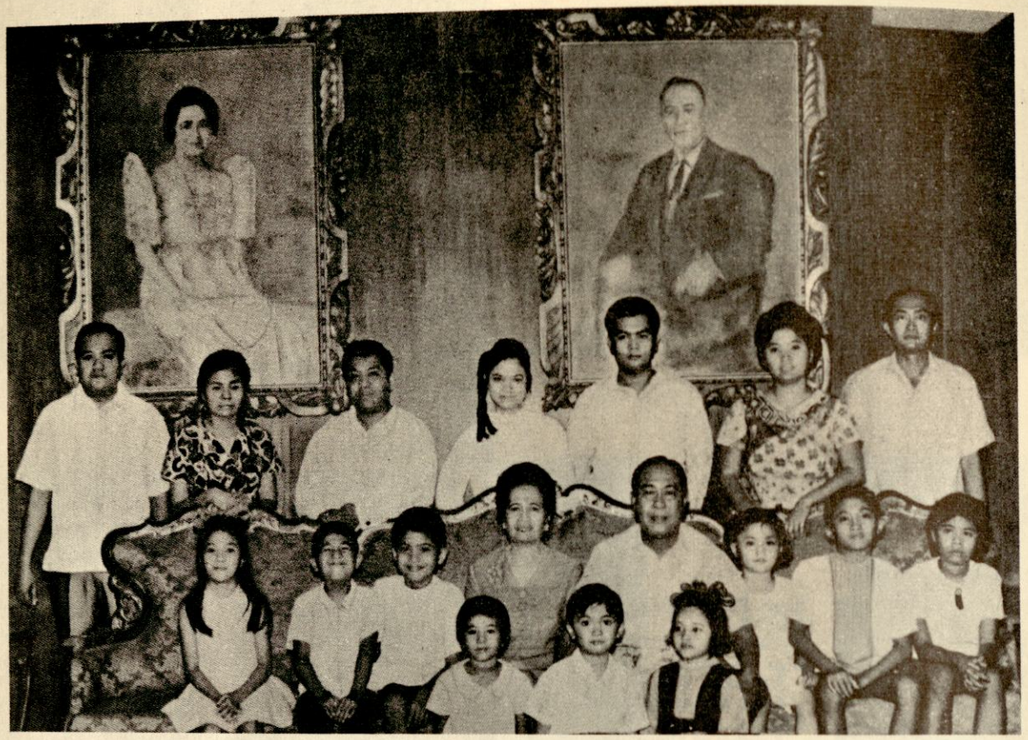

Cong. Salvador R. Encinas at Familya



Don Tomas Herrera At Doña Rufina Acuña Ang Mapagkawang-gawa At Masinop Na Magkabiyak

Complimento Ng:

VILLA SABINA SUBDIVISION

Operated By:

R. B. CARREON & CO.

FACILITIES:

ASPHALT ROAD
TELEPHONE LINES
ELECTRIC LIGHTINGS

JUST 10 KM. FROM MANILA
NEAR BUS LINES
NEAR SCHOOL
NEAR CHURCH

Don Rufino Carreon
President

OFFICES:
* Roman Santos Bldg. Manila
* Tandang Sora, Quezon City

Complimento Ng:

CAPITOL INSTITUTE

BOARD OF TRUSTEE

Chairman — ENGR. IRINEO C. DEL MUNDO
Vice Chairman — DR. FILOMENO ALAGAR
Secretary — MAXIMO RAMOS
Treasurer — MRS. FAUSTA C. HERRERA
Member — MR. DOMINGO CADAING SR.
Member — DON. RUFINO CARREON
Member — MR. PEDRO CUARTINO

Don PLACIDO C. DEL MUNDO
Founder

QUIRINO AVE., TANDANG SORA
QUEZON CITY

Complimento Ng:

Lacson Underpass OPTICAL

WHOLESALE & RETAIL
OF

* MODERN OPTICAL FRAMES
* PHOTO CHROMIC GLASS
* OPTICAL CASES and CLEANER
* IMPORTED SUNGLASSES
* OPTICAL LENSES
* ARTIFICIAL EYES
* REFRACTION UNITS
* HEARING AID
* CONTACT LENSES
* AND OTHER OPTICAL INSTRUMENTS

DIONISIO PANOL
Proprietor

Lacson Underpass, Quiapo Manila
Tel. 40-34 - 37

Complimento Ng:

ACEBEDO OPTICAL CO., INC.

FOR

ULTIMATE IN STYLE, COLOR & QUALITY
VISUAL NEEDS, OPTICAL FRAMES
SUNGLASS AND HEARING AIDS



Come over to the ACEBEDO OPTICAL: to be benefitted by our
75 clinics, laboratories and branches in Luzon
Visayas, Mindanao

OFFICES:

758 Rizal Ave., Sta. Cruz, Manila Tel. 40-57-41 — 40-57-42
Lacson Underpass, Quiapo Manila Tel. 49-69-14



CANDIDA B. BIGLANG-AWA
Textile Dealer &
Dress Shop Operator
501 Bagbag, Q.C.

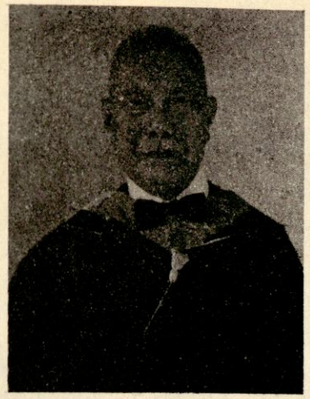

DON RUFINO B. CARREON
Subdivision Operator
Villa Subd., Tandang Sora QC



ERLINDA CASTRO
Drygoods Dealer
609 Tandang Sora Ave., QC

MGA MANGANGALAKAL



ANGELINA M. CRUZ
Taxi Operator
Grocery & Drygoods Dealer
354 Quirino Highway, Nov. QC



LUIS J. DELA CRUZ
Manufacturer & Dealer of
Construction Materials
Ginoog City



MARCELO DELA CRUZ
Manufacturer & Dealer of
Construction Materials
366 Quirino Highway, Nov. QC



EUGENIO G. GALGUERRA
Constractor — Iron Works
Quirino Highway, Nov., Q.C.

ADELAIDA M. HERRERA
Beautician
273 Quirino Highway, Nov., Q.C.

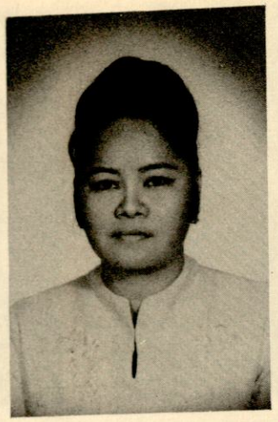



ISMAELA C. HERRERA
Dry Goods Dealer
368 Quirino Highway, Nov., Q.C.



PIO DEL MUNDO
Subdivision Operator
J. Ramoy St., Nov., Q.C.



VISITACION R. MORALES
Grocery Dealer
266 Quirino Highway, Nov., Q.C.



DIONISIO PANOL
Businessman
Acebedo Enterprises



BONIFACIO J. RAMIREZ
Gasoline Dealer &
Subdivision Operator
266 Quirino Highway, Nov., Q.C.

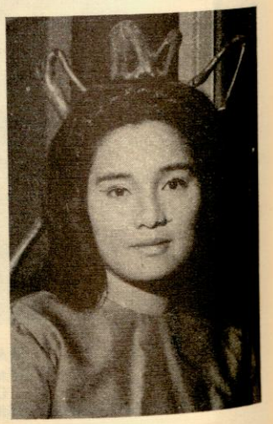

REPUBLICA ACEBEDO PANOL
Manager
Acebedo Enterprises

SIMPLICIA H. RAMIREZ
Real Estate Dealer
266 Quirino Highway, Nov. QC





LUCRECIA RAMOY
Subdivision Operator
J. P. Ramoy St., Tandang Sora, Q.C.



APOLONIA C. SANTOS
Dealer — Hardware & Construction Materials
336 Quirino Highway, Nov. QC



ILUMINADA C SANTOS
Grocery Dealer
338 Quirino Highway, Novaliches, Q.C.

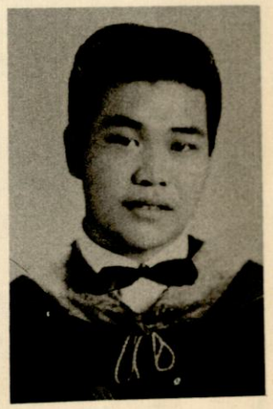

DANILO A. CHUA
Dealer of Construction Materials & Hardwares
Quirino Highway, Baesa, QC



VIRGINIA M. SANTOS
Furniture Manufacturer
386 Quirino Highway, Nov. QC

DR. ARISTEO SULIT
Realty Estate Dealer !
Gravel & Sand Dealer
249 Sangandaan, Q.C.

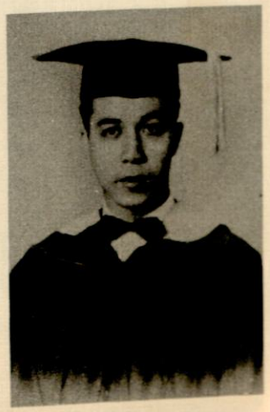

IGNACIO S. BONIFACIO
Dealer of Hardwares &
Construction Materials
880 Quirino Highway,
Novaliches, Q.C.



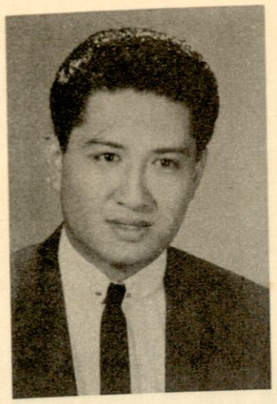

CESAR R. ROQUE
Busineman
Plaza Novaliches, Q.C.



Don CEPERIANO F. RAMOY
Subdivision Operator
Tandang Sora, Q.C.



FIDEL MALIWAT
Marble Dealer & Manufacturer
Talipapa, Caloocan City



JUAN G. DELA CRUZ Sr.
Proprietor & Gen. Manager
Cinco Estrella's Memorial
Homes
245 Sangandaan, Quezon City



GERARDO DELA CRUZ
Real Estate Dealer
Sangandaan, Q.C.
Former Capitan del Barrio of
Talipapa, Caloocan City



JOSE DEL MUNDO
Real Estate Dealer
Tandang Sora, Q.C.
Former Capitan del Barrio of
Tandang Sora, Q.C.

RED DRAGON
REFINED SUGAR



NOW
AVAILABLE AT
ALL LEADING
GROCERIES AND
STORES

MACHINE-PACKED
IN CLEAN AND
SANITARY PACKAGES
OF:
10 lbs — 5 lbs
1 Kg — ½ Kg

RED DRAGON
REFINED SUGAR
STANDS FOR THE
EXACT AND CORRECT
WEIGHT.

PACIFIC PACKAGING CORPORATION
NO. 18-12th AVENUE • CALOOCAN CITY • TEL. 23-81-51

Tentay's
ESPECIAL QUALITY PATIS



Tentay Patis, mataas ang uri at malinamnam—Pangunahing patis sa buong kapuluan. Masarap, katakamtakam na panimpla at sawsawan, kaya't sa inyong pangangailangan—Tandaan ang Tentay Patis—Kayo'y makabibili rin ng Tentay Bagoong Especial at Navotas Anchovy Sauce sa pinakamalapit na sari-sari store at pamilihang bayan.

MANUFACTURED & BOTTLED BY:
TENTAY'S PATIS & BAGOONG FACTORY
SAN JOSE, NAVOTAS, RIZAL • TEL. 23-41-58

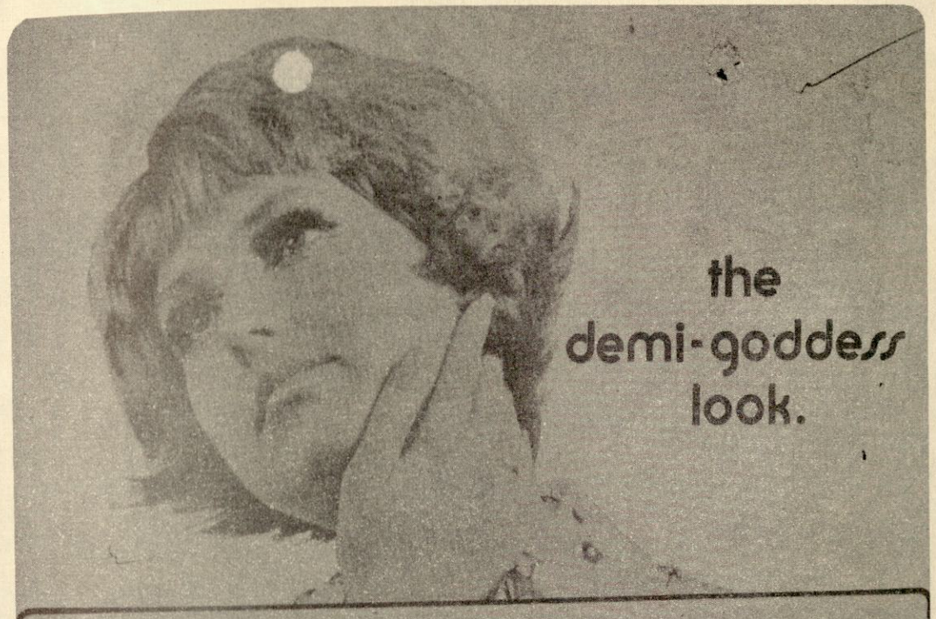

with joie cosmetics



Touch-up with beauty-giving JOIE cosmetics. Compact Powder. Eyelight. Nail Polish. Lipstick.

Special Lipstick shades:
G-1 • COCOA • CAFE

Compliments of

DEL MUNDO REALTY

SUBDIVIDER
DEVELOPER
REALTOR

HOUSE *and* LOT



OFFICE
RM. 214-B
BAÑAS BLDG.
RIZAL AVE. MLA.

TEL.
47-00-01
LOC.-12
RES. 90-19-58

Operators of

G€M LIVESTOCK, INC.
BAGBAG, NOVALICHES, QUEZON CITY

DEL MUNDO VILLAGE I-II-III-IV € V
BO. LLANO, CALOOCAN CITY

GEN. MGR.	PRES.	VICE-PRES.	SECRETARY
Mr. Pio R. DEL MUNDO	*Mr. Ismael G.* DEL MUNDO	*Mr. Cesar G.* DEL MUNDO	*Mr. Vic G.* DEL MUNDO

Complimento ng:

Vilillia SUBDIVISION

OPERATED BY RAMOY REALTY CORP.

CONCRETE ROADS * ELECTRIC LIGHTS
NEAR BUS LINE * 10 KM - MLA

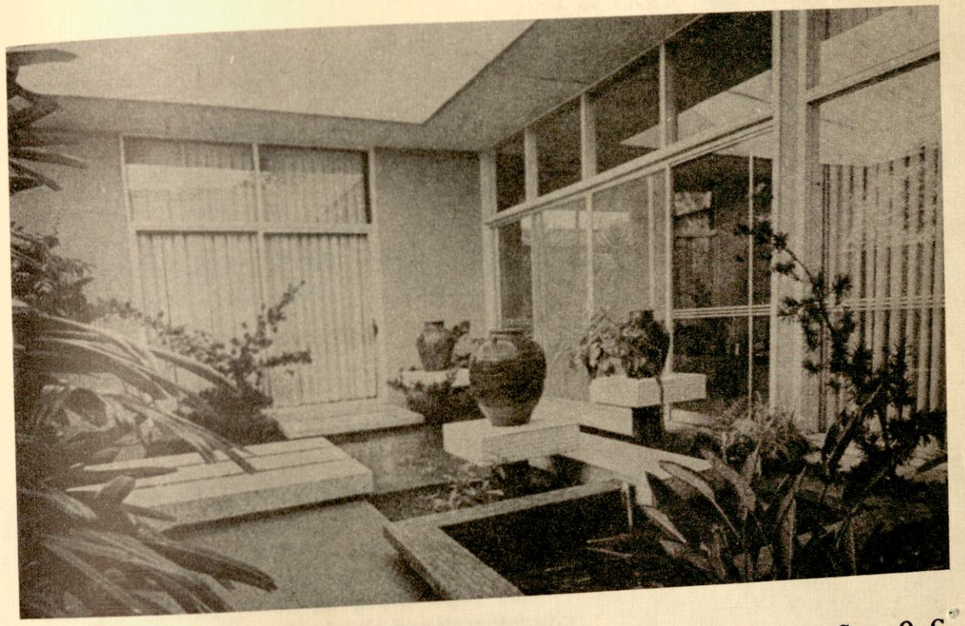

LUCRECIA RAMOY
President

580 Tandang Sora, Q. C.
Tel. 90-10-90

RUBER CONCRETE PRODUCTS

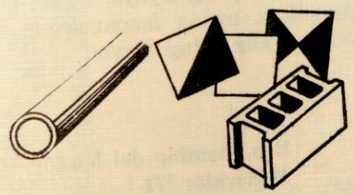

Manufacturer of:

* CONCRETE HOLLOW BLOCKS
* CONCRETE PIPES
* CEMENT TILES

POLICARPIO RAMOY
Manager

580 Tandang Sora, Q. C.
Tel. 90-10-90

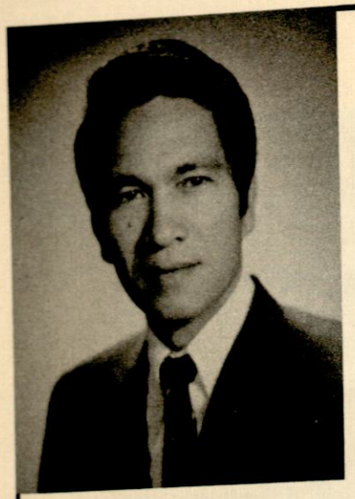

Bro. DOMINGO DEL MUNDO
Parokya: St. Joseph
Cursillo No. 198
Pagsanjan, Laguna
Decuria: St. James
Tirahan: 66 J. Ramoy, Novaliches, Q.C.
Gawain: Architect

PAHATID

Malabis akong nasisiyahan sa pagiging isang taga rito, sapagka't ang pagpipistang ito ay isa pang palatandaan ng kabutihang loob at mahusay na pagkakaisa ng mga naninirahan dito.

Ang pagdiriwang na ito ay patuloy pa ring ginaganap upang alalahanin at pasalamatan ang dakilang Patron ng "Pagkabuhay" sa biyaya at katahimikan na kaniyang ipinagkaloob ng nagdaang taon, na isang patunay na ang mga naninirahan dito ay marunong tumanaw ng utang na loob.

Gayon din naman ang pagbati ko at pagpuri sa lahat ng mga Kursilista at lalo na sa mga kasapi sa "Kawan Ni Kristo Kursilista", sa pagtulong ninyo kay Hesukristo na mapanatiling malapit sa Panginoong Diyos ang mga mamamayan dito at mabuhay sa kaniyang biyaya, laging magkaisa at magtulungan, upang mapanatiling matahimik at maunlad ang ating Nayon.

Bro. Doming del Mundo
Moderator '71

Kawan ni Kristo

Mga Talaan ng KAWAN NI KRISTO

at iba Pang Kursilista

NAKARAANG MODERATOR

Bro. ARSENIO A. SANTOS — Nov. 1968 — Dec. 1969
Bro. JULIO RAMOS — Jan. — March 1970
Bro. EUGENIO GALGUERRA — April — June 1970
Bro. BENEDICTO C. TAN — July — Sept. 1970
Bro. LORENZO DIMAGIBA — Oct. — Dec. 1970

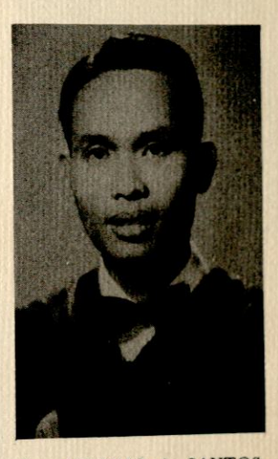

Bro. ARSENIO A. SANTOS
Parokya: St. Joseph
Cursillo No. 150
Cabuyao, Laguna
Decuria: St. Peter
Tirahan: 338 Tandang Sora, Q.C.
Gawain: Attorney

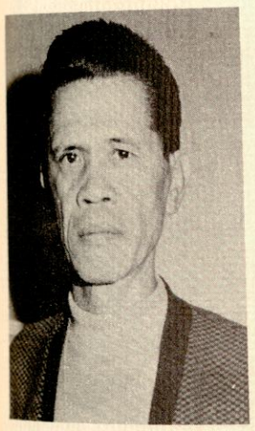

Bro. JULIO RAMOS
Parokya: St. Joseph
Cursillo No. 74
Orion, Bataan
Decuria: St. Andrew
Caloocan City Police
Tirahan: Talipapa, Caloocan City

Bro. EUGENIO GALGUERRA
Parokya: St. Joseph
Cursillo No. 74
Orion, Bataan
Decuria: St. Andrew
Iron, wood sashes manufacturer





Bro. BENEDICTO C. TAN
Parokya: St. Joseph
Cursillo No. 12
Decuria: St. Andrew — Cabanatuan City
Finance Manager, LCC Corporation
A Sabina, Subd., Tandang Sora, Q.C.

Bro. LORENZO DIMAGIBA
Parokya: St. Joseph
Cursillo No. 209
Lipa City
Decuria: St. James
Tirahan: 217 Int. Qiurino Highway, Baesa, Q.C.





Sis. PAG-ASA S. AGUSTIN
Parokya: St. Joseph
Cursillo No. 25
St. Peter's Layman Apostolate
Decuria: Saint Agnes
Tiraha: 303 Sangandaan,
Novaliches, Quezon City



Sis. CANDIDA B. BIGLANG-AWA
Parokya: Our Lady of Mercy
Cursillo No. 149
Lumban, Laguna
Decuria: St. Catherine
Tirahan: Bagbag, Novaliches,
Quezon City

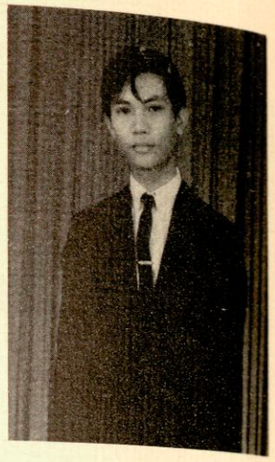

Bro. DEMETRIO BIGLANG AWA
Parokya: St. Joseph
Cursillo No. 004
Decuria: San Miguel
Pagsanjan, Laguna
Tirahan: 303 Tandang Sora,
Novaliches, Quezon City



Bro. MELQUIEDES BIGLANG-AWA
Parokya: St. Joseph
Cursillo No. 43—St. Peter
Layman's Apostolate
Decuria, St. Andrew
Tirahan: Ramoy St., Talipapa,
Cal. City
Patrolman—CCPD

Sis. ZENAIDA BIGLANG-AWA
Parokya: St. Joseph
Cursillo No. 28—Malolos,
Bulacan
Decuria: St. Bernadette
Tirahan: 161 J. P. Ramoy
St., Talipapa, Caloocan City





Sis. MERCEDES L. BIGLANG-AWA
Parokya: St. Joseph
Cursillo No.——
Decuria:
Tirahan: Talipapa, Caloocan
City



Sis. LILY BELMES
Cursillo No. 1—Our Apo
tolate Center
Parokya: St. Joseph
Decuria: St. Rose
Tirahan: Talipapa, Calo
City



Sis. FELISA CLEOFAS
Parokya: St. Joseph
Cursillo No. 10—St. Peter's
Layman's Apostolate
Decuria: St. Agnes
Tirahan: 154 Baesa, Quezon
City

Bro. EUGENIO BIGLANG-AWA
Parokya: St. Joseph
Cursillo No. 1
Our Apostolate Center
Decuria: San Juan
Hanap-buhay-Storeowner
Tirahan: Ramoy St., Caloocan
City

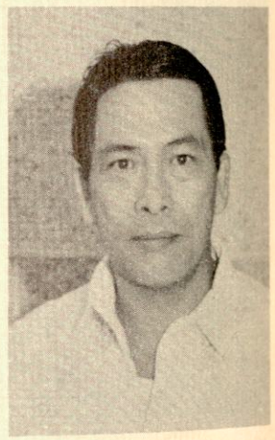

Bro. MANUEL L. ARTATES
Parokya: St. Joseph
Cursillo No. 69
Orion, Bataan
Decuria: St. James
Hanapbuhay: Kapatas, Manila
Paper Mills
Tirahan: 299-J Sangadaan,
Novaliches, Quezon City





Sis. DEDICACION G. ARTATES
Parokya: St. Joseph
Cursillo No. 199
Lipa City
Decuria: St. Bernadette
Tirahan: 299-J Sangandaan,
Novaliches, Quezon City



Sis. MARIA BIGLANG-AWA
Parokya: St. Joseph
Cursillo No. 77
Sta. Isabel
Decuria: Sta. Catalina
Hanap-buhay: Storeowner
Tirahan: Ramoy St., Talipapa,
Caloocan City



Bro. PABLO BIGLANG-AWA
Parokya: St. Joseph
Cursillo No. 36—Orion, Bataan
Decuria: St. Peter
Tirahan: 501 Quirino Highway
Quezon City

Sis. ERLINDA C. CASTRO
Parokya: St. Joseph
Cursillo No. 81—Lumban,
Laguna
Decuria: St. Ines
Tirahan:





Sis. MARINA B. CRISTI
Parokya: St. Joseph
Cursillo No. 68—Sta. Isabel
Decuria: St. Catherine
Tirahan: 23 Villa Sabina, Talipapa, Quezon City



Bro. AMADEO C. CRUZ
Parokya: St. Joseph
Cursillo No. 76 — Orion, Bataan
Decuria: St. John
Tirahan: 97 J. Ramoy St.,

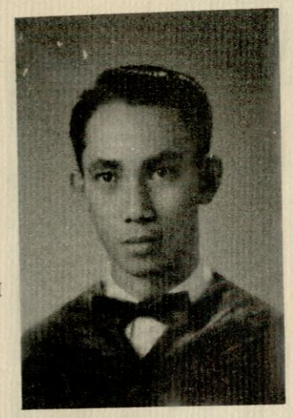

Bro. HILARIO T. CRISTI
Parokya: St. Joseph
Cursillo No. 115—Casa del Clero
Decuria: St. James
Tirahan: 23 Villa Sabina, Talipapa, Quezon City



Bro. DOMINGO DE LA CRUZ
Parokya: St. Joseph
Cursillo No. 74—Orion, Bataan
Decuria: San Pablo
Tirahan: 111 Ramoy St., Talipapa, Quezon City



Bro. ARTEMIO DELA CRUZ
Parokya: St. Joseph
No. 2 — Our Apostolate Center
Decuria: St. Peter
Gawain: — (Mason) Kantero



Sis. HELEN M. CRUZ
Parokya: San Jose
Cursillo No. 30—Cabanatuan City
Decuria: St. Therese
Tirahan: 354 Tandang Sora, Novaliches, Quezon City



Bro. DOMING V. CRUZ
Parokya: St. Joseph
Cursillo No. 95—Sto Tomas
Decuria: St. Peter
Tirahan: 354 Tandang Sora, Novaliches, Quezon City



Bro. MARCELO DELA CRUZ
Parokya: St. Joseph
Cursillo No. 42—St. Peter
Decuria: St. Paul
Tirahan: 388 Tandang Sora, Novaliches, Quezon City



Sis. FRANIE J. DE LA CRUZ
Parokya: St. Joseph
Cursillo No. 103—Sta. Isabel
Decuria: Sta. Monica
Tirahan: UNITED STATES OF AMERICA

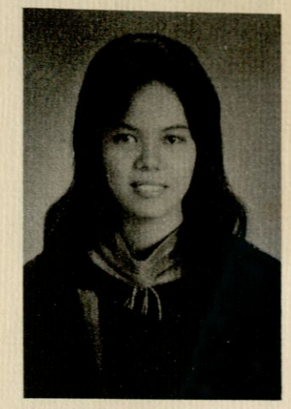

Sis. FLORLINDA M. CRUZ
Paarokya: San Jose
Cursillo No. 31— Obando, Bulacan
Decuria: St. Maria Gorette
Tirahan: 354 Tandang Sora, Novaliches, Quezon City



Sis. EDELIA C. DE LA CRUZ
Parokya: St. Joseph
Cursillo No. 30—Cabanatuan City
Decuria: Sta. Isabel
Tirahan: Talipapa, Caloocan City

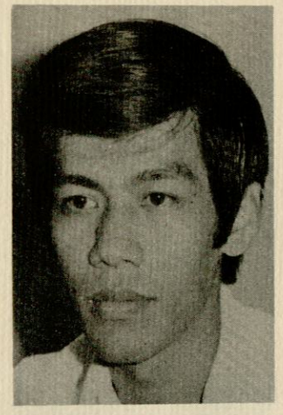

Bro. NESTOR DE LA CRUZ
Parokya: St. Joseph
Cursillo No. 3—Our Apostolate Center
Decuria: St. James
Tirahan: 111 Ramoy St., Caloocan City

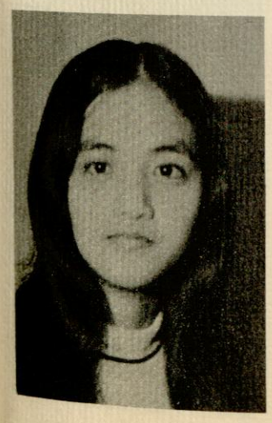

Sis. PETRONILA DELA CRUZ
Parokya: St. Joseph
Cursillo No. 18—San Ildefonso, Bulacan
Decuria: St. Rose
Tirahan: 111 Ramoy St., Tandang Sora, Novaliches, Quezon City

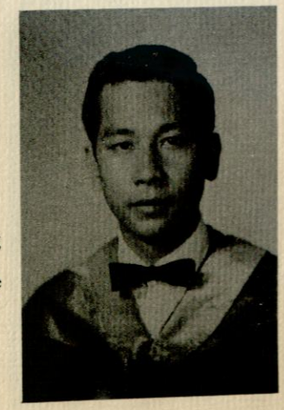

Bro. ROLANDO DELA CRUZ
Parokya: St. Joseph
Cursillo No. 3—Our Apostolate Center
Decuria: St. Andrew
Tirahan: Talipapa, Caloocan City
Manager — Consumer's Chemical



Bro. NICK DAVID
Parokya: St. Joseph
Cursillo No. 54—Apalit, Pampanga
Decuria: St. Andrew
Announcer, ABS-CBN
Tirahan: Palos Verdes, Caloocan City



Sis. TEODORA J. CRUZ
Parokya: St. Joseph
Cursillo No. 28—Cabanatuan City
Decuria: St. Rita
Tirahan: 92 Ramoy St., Caloocan City



Sis. ANGELITA SEREÑO DAVID
Parokya: St. Joseph
Cursillo No. 25—Bauan, Batangas
Decuria: St. Therese
Tirahan: Palos Verdes, Caloocan City



Sis. AMPARO DETERALA
Parokya: St. Joseph
Cursillo No. 2—San Rafael
Decuria: St. Barbara
Tirahan: 338 Tandang Sora, Novaliches, Quezon City

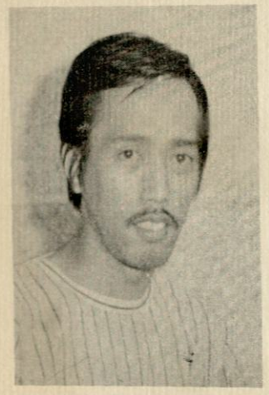

Bro. REYNALDO DIZON
Parokya: St. Joseph
Cursillo No. 51—Sto. Tomas
Decuria: St. Peter
Tirahan: 358-A Talipapa, Novaliches, Quezon City



Bro. JOSE DIANA
Parokya: St. Joseph
Cursillo No. 16—St. Eymard, Manila
Decuria: St. Peter
Tirahan: 4 J.P. Ramoy St., Novaliches, Quezon City

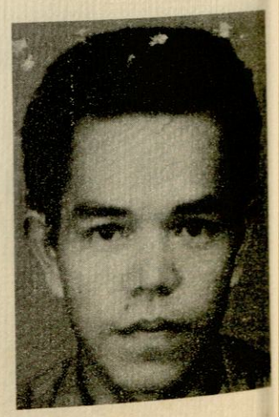

Bro. CARLOS ESPIRITU
Parokya: St. Joseph
Cursillo No. 186—Christ the King
Decuria: St. Peter
Tirahan: 132 B. Int. Pag-asa, Quezon City



Sis. AGUIDA GALGUERRA BIGLANG-AWA
Parokya: St. Joseph
Cursillo No. 25—Pagsanjan, Laguna
Decuria: St. Rita
Tirahan: 303 Tandang Sora, Novaliches, Quezon City



Bro. MAMERTO GALGANA
Parokya: St. Joseph
Cursillo No. 7—St. Peter's Laymen Apostolate
Decuria: St. Andrew
Tirahan: Sangandaan, Novaliches, Quezon City

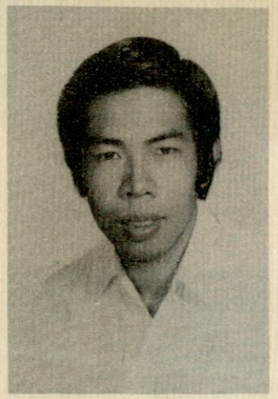

Bro. CENON G. GALGUERRA
Parokya: St. Joseph
Cursillo No. 13—San Jose
Decuria: St. Lukes
Tirahan: 272 Sangandaan, Novaliches, Quezon City



Bro. CLEMENTE G. GALGUERRA
Barrio Council & Contractor
Cursillo No. 65—Orion, Bataan
Decuria: San Pablo
Parokya: St. Joseph
Tirahan: Talipapa, Caloocan City

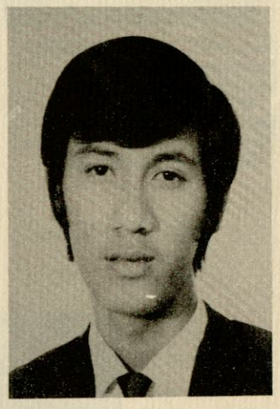

Bro. PABLO G. GALGUERRA
Parokya: St. Joseph
Cursillo No. 174—Pagsanjan, Laguna
Decuria: St. Paul
Tirahan: 303 Tandang Sora, Novaliches, Quezon City



Sis. FIDELA F. GALGUERRA
Parokya: St. Joseph
Cursillo No. 1—Our Apostolate Center
Decuria. St. Agnes
Tirahan: Talipapa, Caloocan City



Sis. ZOSIMA H. DELA CRUZ
Parokya: St. Joseph
Cursillo No. 18—San Ildefonso, Bulacan
Decuria:
Tirahan: Talipapa, Cal. City



Bro. PRIMO GALGUERRA
Parokya: St. Joseph
Cursillo No. 1—Our Apostolate Center
Decuria: St. Peter
Gawain: Store owner
Tirahan: Sangandaan, Q.C.

Bro. CRISPIN D. HERRERA
Parokya: St. Joseph
Cursillo No. 40—Casa del Clero
Decuria: St. James
Gawain: Businessman
Tirahan: 379 Tandang Sora, Novaliches, Quezon City





Bro. MAN M. HAPATINGA
Parokya: St. Joseph
Cursillo No. 7—Concepcion, Mal., Rizal
Decuria: St. Virtudes
Tirahan: 336 Tandang Sora, Novaliches, Quezon City

Sis. FAUSTA C. HERRERA
Parokya: St. Joseph
Cursillo No. 10—Sta. Isabel
Decuria: St. Rita
Tirahan: 379 Tandang Sora, Novaliches, Quezon City



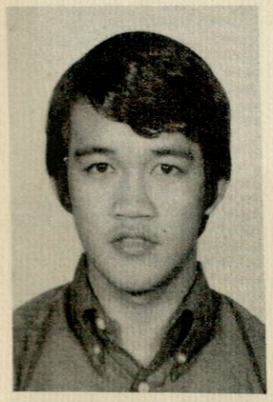

Bro. DAVID M. HAPATINGA
Parokya: St. Joseph
Cursillo No. 7, San Bartolome, Malabon, Rizal
Decuria: St. John
Tirahan: 336 Tandang Sora, Quezon City



Bro. DIONISIO M. HERRERA
Parokya: St. Joseph
Cursillo No. 120—Casa del Clero
Decuria: St. James
Gawain: Supervising Revenue Examiner, BIR
Tirahan: 265 Sangandaan, QC

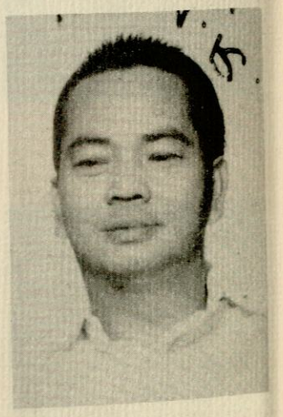

Bro. MARTIN RAMOY
Parokya: St. Joseph
No. 69 — Orion, Bataan
Decuria: St. Paul
Tirahan: 237 Sangandaan, Quezon City

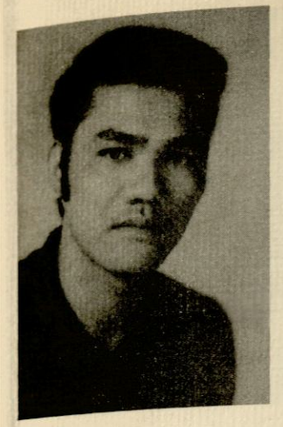

Bro. SALVADOR M. HERRERA
Parokya: St. Joseph
Cursillo No. 23—St. Peter's Layman's Apostolate
Decuria: St. Paul
Tirahan: 273 Sangandaan, QC
Gawain: FIREMAN—QCFD

Bro. TOMAS P. JUAN
Parokya: St. Joseph
Cursillo No. 184—Apalit, Pampanga
Decuria: St. James
Tirahan: 385 Tandang Sora, Novaliches, Quezon City
Gawain: Patrolman — Valenzuela, Bulacan







Bro. SILVESTRE B. JUAN
Parokya: St. Joseph
Cursillo No. 113—Orion, Bataan
Decuria: St. Peter
Tirahan: 385 Tandang Sora, Novaliches, Quezon City

Bro. DIONISIO P. JUAN
Parokya: St. Joseph
Cursillo No. 147—Guiguinto, Bulacan
Decuria: St. John
Tirahan: 165 Baesa, Quezon City
Gawain: Janitor-Watchman—Lucas Pascual Elem. School

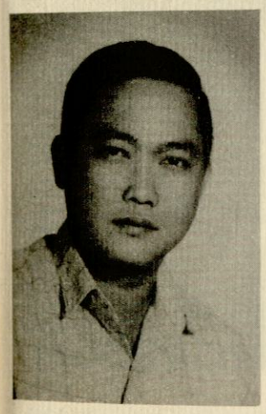

Bro. VICTORIO P. JUAN
Parokya: St. Joseph
Cursillo No. 151—Guiguinto, Bulacan
Decuria: St. James
Tirahan: 383 Tandang Sora, Novaliches, Quezon City
Gawain: Fireman—QCFD



Bro. MARIO C. ESER
Parokya: St. Joseph
Cursillo No. 2—Our Apostolate Center
Decuria: St. Mathew
Ramoy St., Talipapa, Cal. City
Driver



Bro. DOMINGO BIGLANG-AWA
Parokya: St. Joseph
Cursillo No. 133—Orion, Bataan
Tandang Sora, Nov., QC
Jeep Operator



Bro. AVELINO LABUDAHON
Parokya: St. Joseph
Cursillo No. ——
Decuria:
Tirahan:



Bro. GREGORIO LABUDAHON
Parokya: St. Joseph
Cursillo No. 23
—St. Peter Layman's Apostolate
Decuria:
Tirahan



Bro. BAYANI MAURICIO
Parokya: St. Joseph
Cursillo No. 161 — Apalit, Pampanga
Decuria: St. Andrew
Tirahan: No. 13 Villa Sabina Subd., Tandang Sora, Nov., Quezon City



Bro. RESTITUTO N. MOMAY, SR.
Parokya: St. Joseph
Cursillo No. 7 — St. Peter Layman's Apostolate
Decuria: St. Peter
Tirahan: Baesa, Sangandaan, Quezon City



Sis. ADELA ANTILLON
Parokya: St. Joseph
Cursillo No. 10 — St. Peter Layman's Apostolate
Decuria: St. Elizabeth
Tirahan: Baesa, Sangandaan, Quezon City



Sis. ERIBERTA I. MAURICIO
Parokya: St. Joseph
Cursillo No. 105 — Biñan, Laguna
Decuria: St. Cahterine
Tirahan: 13 Villa Sabina Subd., Tandang Sora Nov. Quezon City



Bro. DAVID J. MOLINA
Parokya: St. Joseph
Cursillo No.107 — Orion, Bataan
Decuria: St. Peter
Hanap-buhay: Contractor
Tirahan: Villa Sabina Subd. Tandang Sora, Novaliches, Quezon City



Bro. NAYONG C. DEL MUNDO
Parokya: St. Joseph
Curslilo No. 62 — Cabuyao, Laguna
Decuria: St. Paul
Tirahan: 10 J. Ramoy St., Tandang Sora, Novaliches, Quezon City

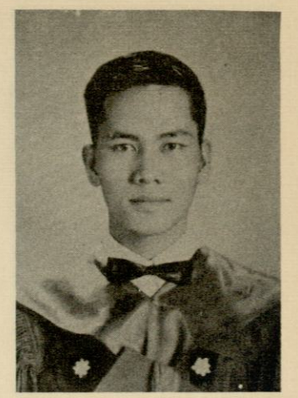

Bro. ANTONIO R. DEL MUNDO
Parokya: St. Joseph
Cursillo No. 15 — Our Apostolate Center
Decuria St. Michael
Tirahan: Bo. Talipapa, Caloocan City
Gawain: Kawani — AWCCA, INC.



Sis. AURING B. DEL MUNDO
Parokya: St. Joseph
Cursillo No. 75 — Sta. Isabel, Malolos, Bulacan
Decuria: Sta. Monica
Tirahan: 10 Ramoy St., Tandang Sora, Novaliches, Quezon City



Sis. INESITA G. DEL MUNDO
Parokya: St. Joseph
Cursillo No. 42 Cabuyao, Laguna
Decuria: St. Bernadette
Tirahan: 66 J. Ramoy St., Talipapa, Novaliches, Quezon City

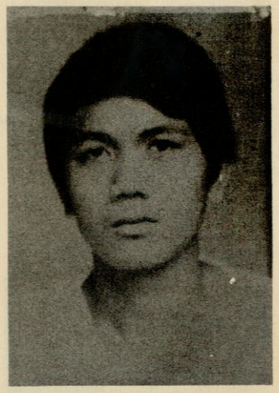

Bro. JUN DEL MUNDO
Parokya: St. Joseph
Cursillo No. 1 — Amparo Subdivision
Decuria:
Tirahan: 10 J. Ramoy St., Tandang Sora, Novaliches, Quezon City

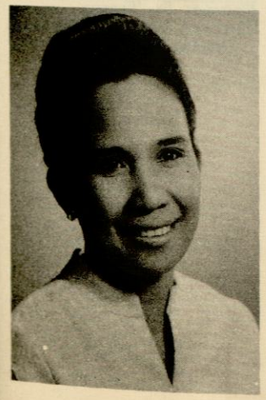

Sis. HELEN D. DEL MUNDO
Parokya: St. Joseph
Cursillo No. —— Sta. Isabel, Malolos
Decuria: Sta. Rita
Tirahan: Tandang Sora, QC

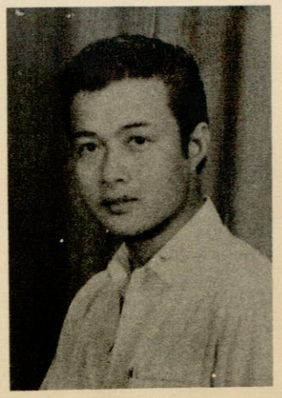

Bro. DANNY B. DEL MUNDO
Parokaya: San Joseph
Cursillo No. 317 — Lipa, Batangas
Tirahan: 373 Tandang Sora, Novaliches, Quezon City
Decuria: St. Peter
Gawain: Bailiff-CFI, Rizal

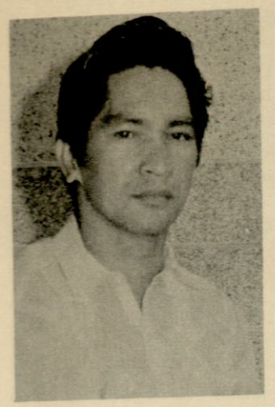

Bro. MARCELINO DEL MUNDO
Parokya: St. Joseph
Cursillo No. 3 — Apostolate Center
Decuria: San Andres
Tirahan: 68 J. Ramoy St. Caloocan City
Gawain: Supervising Surveyor Caloocan City

Bro. LORENZO PEÑAMANTE
Parokya: St. Joseph
Cursillo No. 4 — Our Apostolate Center
Decuria: St. Pablo
Tirahan: 576 J. Ramoy, Talipapa, Caloocan City

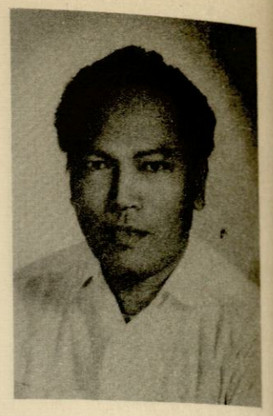



Bro. DIONISIO PANOL
Parokya: St. Joseph
Cursillo No. 26 — Guiginto, Bulacan
Decuria: St. Andrew
Tirahan: Acebedo Compound, Talipapa, Caloocan City
Gawain: Negosyante



Sis. NOLI A. PANOL
Parokya: St. Joseph
Cursillo No. 4 —Sta. Isabel, Malolos, Bulacan
Decuria: St. Catherine
Acebedo Compound, Talipapa, Caloocan City
Gawain: Negosyante



Bro. JULIAN PINEDA
Parokya: St. Joseph
Cursillo No. 72 — Orion, Bataan
Decuria: St. Peter
Tirahan: 217 Int. 11, Baesa, Quezon City
Gawain: Manila Paper Mills Inc.

Sis. FRANCISCA F. PINEDA
Parokya: St. Joseph
Cursillo No. 9 — St. Peter Layman's Apostolate
Decuria: St. Cecilia
Tirahan: 277 Int. 11, Baesa, Quezon City
Gawain:





Sis. AUREA M. PARUNGAO
Paroka: San Jose
Cursillo No. 72 — San Jose, Batangas
Decuria: St. Therese
Tirahan: 384 Novaliches Road, Quezon City



Bro. JULITO RAMOS
Parokya: St. Joseph
Cursillo No. 12 — —San Bartolome, Malabon, Rizal
Decuria: St. James
Worker — Manila Ruber Corp.
Tirahan: Talipapa, Caloocan City



Sis. JUANA RAMOS
Parokya: St. Joseph
Cursillo No. 1 — San Rafael, Madaluyong, Rizal
Decuria: St. Rita
Tirahan: Talipapa, Caloocan City



Bro. IGNACIO RAMOS
Parokya: St. Joseph
Cursillo No. 1 — Our Apostolate Center
Decuria: St. Andrew
Tirahan: Talipapa, Caloocan City



Bro. PASIO RAMIREZ
Parokya: St. Joseph
Cursillo No. 50
Decuria: San Pablo - Los Baños,
Tirahan: 268 Quirino Highway, Quezon City



Sis. CATALINA RAMOS
Cursillo No. 30 — Cabanatuan City
Parokya: St. Joseph
Decuria: St. Rita
Tirahan: 88 Talipapa, Caloocan City



Sis. SIMPLICIA RAMIREZ
Parokya:
Cursillo No. 109 Pagsanjan, Laguna
Decuria: Sta. Teresita
Tirahan: 268 Quirino Highway, Quezon City

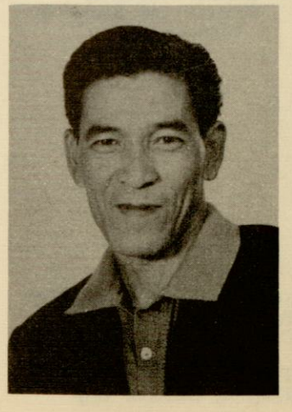

Bro. DAVID RAMOY
Parokya: St. Joseph
Cursillo No. 119 — San Jose Batangas
Decuria: St. John
Tirahan: Sangandaan, Novaliches, Quezon City



Sis. LORETA A. RAMOY
Parokya: St. Joseph
Cursillo No. 236 — Lipa City
Decuria: St. Bernadette
Tirahan: Sangandaan, Nov., Quezon City

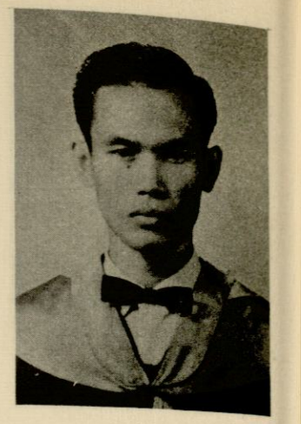

Bro. LEONCIO H. RAMOY
Parokya: St. Joseph
Cursillo No. 35 — St. Peter Layman's Apostolate
Decuria: St. James
Tirahan: 120 Premium St., GSIS Village, Quezon City



Bro. PEDRO V. RAMOY
Parokya: St. Joseph
Cursillo No. 1 Our Apostolate Center
Decuria: St. Peter
Tirahan: 158 Ramoy, Caloocan City

Bro. SIMEON C. RAMOY
Parokya: St. Joseph
Cursillo No. 3 — Our Apostolate Center
Decuria: St. John
Tirahan: 64 J. Ramoy St. Talipapa, Caloocan City





Sis. FELY L. RAMOY
Parokya: San Jose
Cursillo No. 75 — Sta. Isabel
Decuria: St. Therese
Tirahan: 158 Ramoy St., Caloocan City

Bro. RONALDO RAMOY
Parokya: St. Joseph
Cursillo No. 15
Decuria: St. Michael
Tirahan: Ramoy St., Talipapa, Caloocan City

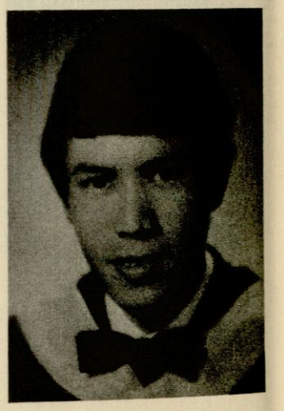



Sis. MATILDE M. RAMOY
Parokya: St. Joseph
Cursillo No. 77 — Sta. Isabel
Tirahan: 64 J. Ramoy, Talipapa, Caloocan City





Bro. DANILO SANCHEZ
Parokya: St. Joseph
Cursillo No. 25 — —St. Peter Layman's Apostolate
Decuria: St. Matthew
Tirahan: 299 Tandang Sora, Novaliches, Quezon City

Sis. PLACIDA REYES
Parokya: St. Joseph
Cursillo No. 115 — Pentecost House, Antipolo
Decuria: St. Elizabeth
Tirahan: 611 Sangandaan, Novaliches, Quezon City

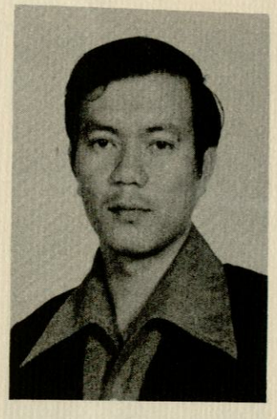

Bro. PEDRO DELOS SANTOS
Parokya: St. Joseph
Cursillo No. 16
St. Peter Layman's Apostolate
Decuria: St. Peter
Tirahan: Sangandaan, Q.C.





Sis. ROSA C. RIVERA
Parokya: St. Joseph
Cursillo No. 77 — Malolos, Bulacan
Decuria: Sta. Catalina
Tirahan: Talipapa, Caloocan City

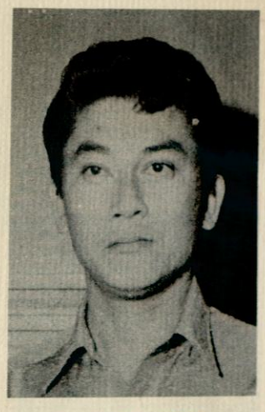

Bro. MARIANITO SALVADOR
Parokya: St. Joseph
Cursillo No. 1 — Our Apostolate Center
Decuria: St. John
Driver
Tirahan: Talipapa, Caloocan City

Bro. PABLO B. RIVERA
Parokya: St. Joseph
Cursillo No. 2 — Our Apostolate Center
Decuria: San Pablo
Janitor, Watchman — Tandang Sora Elementary School
Tirahan: Talipapa Libis, Caloocan City



Sis. CELY SALVADOR
Parokya: St. Joseph
Cursillo No. 1 — San Rafael, Mandaluyong, Rizal
Decuria: St. Rosa
Tirahan: Talipapa Caloocan City



Bro. RIC. B. DELOS SANTOS
Parokya: Our Lady of Mercy
Cursillo No. 44 — Lukban, Laguna
Decuria: St. Peter
Tirahan: 503 Int. 2, Bagbag, Quezon City
Gawain: Agriculturist



Sis. NATY B. DELOS SANTOS
Parokya: Our Lady of Mercy
Cursillo No. 149— Lumban, Laguna
Decuria: St. Therese
Tirahan: 503 Int. 2 , Bagbag, Quezon City
Gawain: Dentista



Bro. CONRADO GALGUERRA
Parokya: St. Joseph
Cursilo No. 58 — Orion, Bataan
Decuria: St. Andrew
Tirahan: Ramoy St., Talipapa, Quezon City
Gawain: Negosyante



Sis. DIGNA R. GALGUERRA
Parokya: St. Joseph
Cursillo No. 66 — Carmel, Angeles City
Tirahan: Ramoy St., Talipapa, Quezon City
Gawain: Negosyante



Sis. POLLY SANTOS
Parokya: St. Joseph
Cursillo No 130 — Lumban, Laguna
Decuria: St. Bernadette
Tirahan: 338 Tandang Sora, Novaliches, Quezon City
Gawain: Negosyante



Bro. FRANCISCO SERRANO
Parokya: St. Joseph
Cursillo No. 5 — Our Apostolate Center
Decuria: St. James
Tirahan: Talipapa, Caloocan City
Gawain: Tinsmith; Welder



Sis. FINITA C. TAN
Parokya: St. Joseph
Cursillo No. 14 Cabanatuan City
Decuria: St. Therese
Tirahan: Villa Sabina Subd. Tandang Sora, Quezon City
Gawain: Doktora

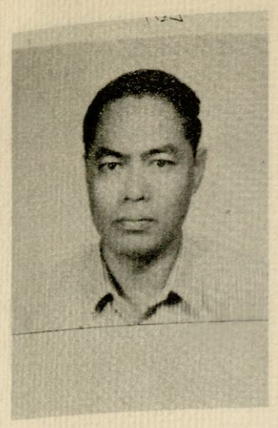

Bro. ALBERTO A. VILLALON
Parokya: St. Joseph
Cursillo No. 271 — Lipa City
Decuria: St. Paul
Supervising Civil Engineer, City Engineer's Office, Quezon City
Tirahan: Palos Verdes Subd., Talipapa, Caloocan City

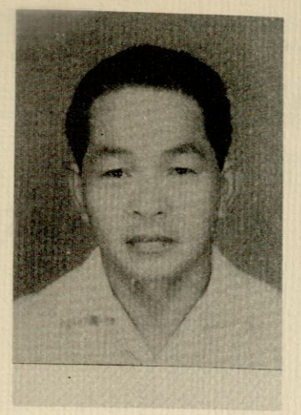

Bro. ADRIANO GONZALES
Parokya: St. Joseph
Cursillo No. 195 — Lumban
Decuria:
Tirahan: 132-H Baesa, Quezon City
Gawain: Driver



Bro. BERNIE TESORO
Parokya: St. Joseph
Cursillo No. 24 — Zambales
Decuria: St. Peter
Tirahan: St. Dominic Subdivision, Quezon City
Gawain: Kawani-NPC



Sis. AGUSTINA M. MOLINA
Parokya: San Jose
Cursillo No. 7 — Los Banos
Decuria St. Therese
Tirahan: 18 Villa Sabina Subd., Novaliches, Quezon City



Sis. LETTY E. BIGLANG-AWA
Parokya St. Joseph
Cursillo No. 7 — St. Peter Layman's Apostolate
Decuria: St. Bernadette
Tirahan: J. Ramoy (Libis) Talipapa, Caloocan City



Bro. BERNARDO L. DAYEGO
Parokya: St. Joseph
Cursillo No. 39 — St. Peter Layman's Apostolate
Decuriaa St. James
Barber
Tirahan: 123 Premium St., GSIS Village, Quezon City



Sis. VICTORINA R. DUPAYA
Parokya: St. Joseph
Cursillo No. 84 — Malolos, Bulacan
Decuria: St. Therese
Store Owner
Tirahan: Talipapa, Libis, Caloocan City



Sis. MARIA PASCUAL
Parokya: San Jose
Cursillo No. 78 — San Jose, Batngas
Decuria: Santa Cecilia
Tirahan: Baesa, Quezon City

Bro. FORTUNATO RIVERA
Parokya: San Jose
Cursillo No. 72 — Orion, Bataan
Decuria: St. Paul
Tirahan: Baesa, Quezon City



Bro. ANTONIO GALGUERRA
Parokya: St. Joseph
Cursillo No. 127-Lumban, Laguna
Decuria: St.Andres
Tirahan: Sangandaan, Quezon City
Gawain: Manila Paper Mills Inc.

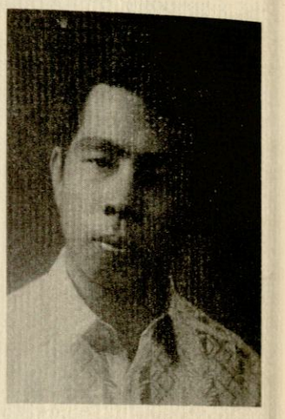



Sis. VIRING SALIN
Parokya: San Jose
Cursillo No. 76 — Carmel, Angles City
Decuria: St. Therese
Baesa, Quezon City



Bro. RESTITUTO F. RIVERA
Parokya: St. Joseph
Cursillo No. 32 — St. Peter Layman's Apostolate
Decuria: St. Matthew
Tirahan: Baesa, Quezon City



Sis. VICTORIA R. SALONGA
Parokya: St. Joseph
Cursillo No. 11 — St. Peter Layman's Apostolate
Decuria: St. Catherine
Tirahan: 217 Int. 11, Baesa, Quezon City



Bro. OLIMPIO RAMOS
Parokya: St. Joseph
Cursillo No. 1 — St. Peter Layman's Apostolate
Decuria: St. Andrew
Tirahan: 619 Tandang Sora, Novaliches, Quezon City



Sis. ROSITA S. DE LA CRUZ
Parokya: St. Joseph
Cursillo No. 13 — St. Joseph
Decuria: St. Catherine
Tirahan: Sangandaan, Nov., Quezon City

Bro. JUAN H. DE LA CRUZ
Parokya: St. Joseph
Cursillo No.2 — San Rafael, Mandaluyong, Rizal
Decuria: St. John
Employee, Manila Paper Mills, Inc.
Tirahan: Sangandaan, Novaliches, Quezon City





Sis. BINING DE LA CRUZ
Parokya: St. Joseph
Cursillo No. ——
Decuria:
Address: Sangandaan, Q.C.



Bro. CRISPIN H. DE LA CRUZ
Parokya: St. Joseph
Cursillo No. 23 — St. Peter Layman's Apostolate
Decuria: St. John
Employee Manila Paper Mill, Inc.
Tirahan: Sangandaan, Novaliches, Quezon City



Sis. EMILIA DE JESUS
Cursillo No. 20 — St. Peter Layman's Apostolate
Parokya: St. Joseph
Decuria: St. Agnes
Tirahan: 154 Baesa, Quezon City

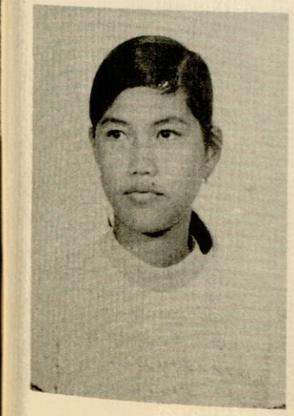

Sis. VERONICA R. JUCO
Parokya:
Cursillo:
Decuria:
Tirahan: 299 Sangandaan, Quezon City



Bro. SIMON S. RAMOS
Parokya: St. Joseph
Cursillo No. 1 Our Apostolate Center
Decuria: St. Paul
Fireman; Quezon City Fire Department
Tirahan: 381 Tandang Sora, Novaliches, Quezon City

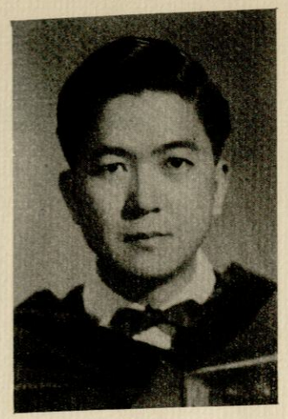

Bro. BAYANI V. RAMOS
Parokya: St. Joseph
Cursillo No. 10 — Villa Ligaya, Tagaytay City
Decuria: St. Andrew
Tirahan: No. 3 Villa Subd. Tandang Sora, Nov., Q.C.
Accountant — Commercial Bank & Trust Co.



Sis. EUFROCINA C. RAMOS
Parokya: St. Joseph
Cursillo No. 251-Pagsanjan, Laguna
Decuria: St. Bernadette
Gawain: Principal Capitol Institute
Tirahan: 3 Villa Sabina Subd., Tandang Sora, Nov., Q.C.



Bro. SERVANDO G. DEL MUNDO
Parokya: St. Joseph
Cursillo No. 2, St. Peter Layman's Apostolate
Decuria: St. Andrew
Tirahan: 1-B. Ramoy, Tandang Sora, Quezon City
Gawain: Gov't Employee Public School



Bro. POLICARPIO RAMOY
Parokya: St. Joseph
Cursillo No. —— St. Peter Layman's Apostolate
Decuria:
Tirahan: Tandang Sora, Q.C.
Gawain: Hollow block manufacturer



Bro. CESARIO PARIÑAS
Parokya: St. Joseph
Cursillo No. 5 — St. Peter Layman's Apostolate
Decuria: St. Peter
Tirahan: Sangandaan, Q.C.
Gawain: Manila Paper Mill, Inc.

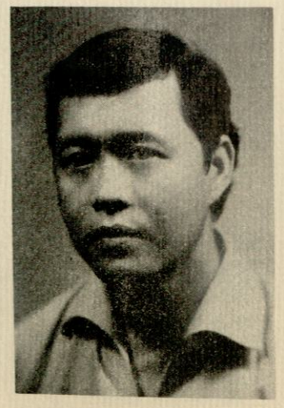

Bro. RUBEN DEL ROSARIO
Parokya: St. Joseph
Cursillo No. 89 Sto. Tomas, Batangas
Decuria: St. Paul
Tirahan: 5Villa Subd., Tandang Sora, Quezon City



Sis. FLORENCIA PARIÑAS
Parokya: San Joseph
Cursillo No. 9 — St. Peter Layman's Apostolate
Decuria: St. Elizabeth
Tirahan: Sangandaan, Q.C.



Sis. PELAGIA MACABAGDAL
Parokya: St. Joseph
Cursillo No. 1 St. Peter Layman's Apostolate
Decuria: St. Elizabeth
Tirahan: Bahay Toro



Bro. SILVINO MACABAGDAL
Cursillo No. 26, St. Peter Layman's Apostolate
Decuria: St. John
Tirahan: Bahay Toro
Gawain: Kawani — Mayor's Office Q.C.



Sis. CELING MACABAGDAL
Parokya: St. Joseph
Cursillo No. 16, St. Peter Layman's Apostolate
Decuria: St. Agnes
Tirahan: Bahay Toro



Sis. MERCEDES ODENA
Parokya: St. Joseph
Cursillo No. 20, St. Peter Layman's Apostolate
Decuria: St. Catherine
Tirahan: Bahay Toro

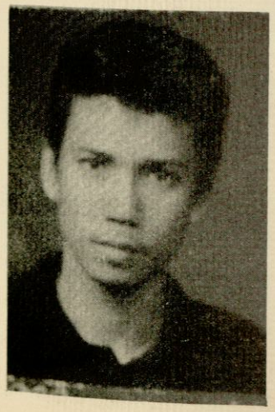

Bro. FELIX MALIWAT
Parokya: St. Joseph
Cursillo No. 76 Orion, Bataan
Decuria: St. Judes
Tirahan: Ramoy St., Talipapa, Caloocan City



Bro. LUCIANO BAUTISTA
Parokya: St. Joseph
Cursillo No. 20, St. Layman's Apostolate
Decuria: St. Peter
Tirahan: Baesa, Q. C.
Gawain: Vendor



Bro. BRUNO SALIN
Cursillo No. 49 Orion, Bataan
Decuria: St. Judes
Tirahan: 229 Baesa, Q.C.
Gawain: Kawani, Manila Paper Mills, Inc.



Sis. EMMA R. GALGANA
Parokya: St. Joseph
Cursillo No. 2 Bayanihan
Decuria: Sta. Catalina
Tirahan: Talipapa, Q.C.

Sis. ILUMINADA B. GALGANA
Cursillo No. 30 St. Peter Layman's Apostolate
Decuria: St. Cecilia
Tirahan: 369 Sangandaan, QC





Sis. ANA B. DEL MUNDO
Parokya: St. Joseph
Cursillo No. 127
Sta. Isabel
Decuria: Sta. Monica
Tirahan: 373 Tandang Sora, Quezon City
Hanapbuhay: Negosyante



Sis MERCEDES G. BALATBAT
Parokya: St. Joseph
Cursillo No. 127 Sta. Isabel
Decuria: Sta. Rita
Tirahan: 373 Tandang Sora, Quezon City



Bro. IMO HERRERA
Parokya: Our Lady of Mercy
Cursillo No. 34
Lucban, Quezon
Decuria: St. James
Tirahan: 494 Bagbag, Novaliches, Q.C.
Practicing Civil Engineer

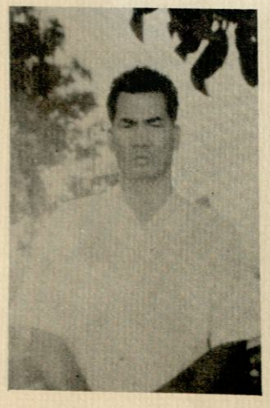

Bro. LEONCIO G. RAMOY
Parokva: St. Joseph
Cursillo No. 45 Orion, Bataan
Decuria: St. Andrew
Tirahan: 230 Sangandaan, QC.
Hanapbuhay: Negosyante



Bro. MANUEL S. BIGLANG-AWA
Parokya: Lady of Mercy
Cursillo No. 34, Orion Bataan
Tirahan: 482 Bagbag, Q.C.
Hanapbuhay: Pangulo, Attica Inc.



Bro. INOCENCIO C. BIGLANG-AWA
Parokya: Lady of Mercy
Cursillo No. 141, Pagsanhan, Laguna
Decuria: St. John
Tirahan: 482 Bagbag, Q.C.
Hanapbuhay: Negosyante

Bro. JACINTO FRANCISCO
Parokya: San Jose
Cursillo No. 95, Los Baños, Laguna
Decuria: San Andres
Tirahan: Sangandaan, Q.C.
Hanapbuhay: Foreman, Manila Paper Mills

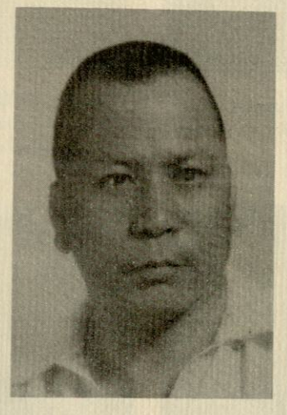



Bro. GODOFREDO M. CRUZ
Parokya: St. Joseph
Cursillo No. 8, San Bartolome
Decuria: St. Anthony
Tirahan: 354 Tandang Sora, Quezon City
Hanapbuhay: Gen. Manager Lady Helen Taxi

Sis. FELOMENA S. GALGUERRA
Parokya: San Jose
Cursillo No. 2, Ateneo, Q.C.
Decuria: Sta. Veronica
Tirahan: Sangandaan, Q.C.
Hanapbuhay: Tindera





Sis. ROSARIO S. BIGLANG-AWA
Parokya: Lady of Mercy
Cursillo No. 76, Carmel, Angeles City
Decuria: St. Therese
Tirahan: 482 Bagbag, Q.C.
Hanapbuhay: Head Teacher

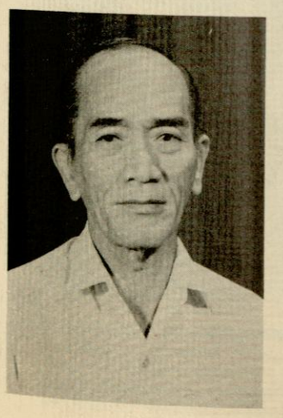

Bro. DOMINGO DIZON SR.
Parokya: St Joseph
Cursillo No. 3, St. Peter Layman's Apostolate
Decuria: St. Peter
Tirahan: 358 Talipapa, Q.C.



Bro. APOLONIO GATDULA
Parokya: San Jose
Cursillo No. 7, Lipa City
Descuria: St. Andrew
Tirahan: 338 St. Martin de Porres Village, Tandang Sora, Quezon City

MGA PILING LARAWAN



Pamilya ni Archt. DOMINGO DEL MUNDO. Pakanan-nakaupo: Inesita, Maria Socorro, Domingo. Nakatayo: Elizabeth, Jonathan, Edwinar.



Pamilya ni Don PLACIDO DEL MUNDO. Pakanan-nakaupo: Virginia, Olympia, Placido, Soledad. Nakatayo: Benjamin, Pacifico, Angelina, Irineo, Rodolfo, Salvador.



Mr. & Mrs. DIONISIO M. HERRERA & FAMILY
Sitting Position: Willie Herrera & Mrs.. Ismaela C. Herrera.
Standing Position: Eufemia Castro & Mr. Dionisio M. Herrera.



Atty. & Mrs. ARSENIO SANTOS & FAMILY
From left to right — Arsenio, Jr., Atty. Santos, Mrs. Polly Santos, Gigi, Nelia & Baby Santos.



Pamilya ni Mr. & Mrs. EUGENIO GALGUERRA.



Pamilya ni Mr. AMADEO C. CRUZ at TEODORA DE JESUS. Dulong kanan: Alexander, Diodora, Laudemer, Arnel Amadeo.



Pamilya ni Mr. MAXIMO RAMOS. Pakanan — Nakaupo: Genoveva R. Herrerra (kapatid), Maximo. Nakatayo: Luning, Erlinda, Veronica, Sor Remedios.



OLYMPIA CARREON-DEL MUNDO AT MGA KASAMA. Pakanan: Olympia, Mayor Norberto S. Amoranto, Mrs. Asisola Lim-Amoranto, Filomena M. Herrera, Engr. Irineo del Mundo.

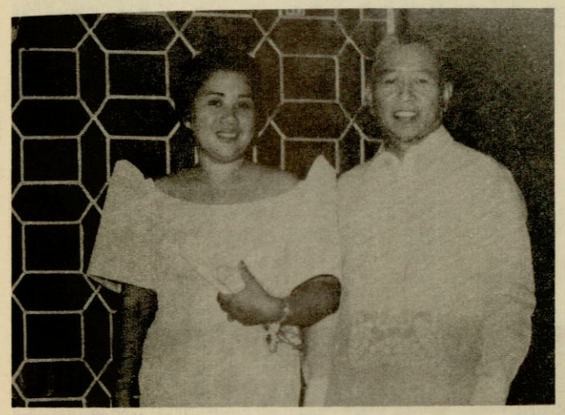

Magkabiyak: Engr. & Mrs. FELICISIMO HERRERA.



Magkabiyak: G. at Gng. GREGORIO LABUDAHON.



PINAGBUKLOD Credit Union
President — Percival Peña, Vice Pres. — Irineo del Mundo
Treas. — Erlinda dela Paz, Sec. — Helen del Mundo
Credit Committee—Concepcion Herrera, Nenita Llegado Jose del Mundo, Spiritual Director — Rev. Fr. Erwin Schoenstien



LAY FRANCISCANS, (Novaliches) Inc.
Lay Director — Helen del Mundo, Vice Lay Dir. — Percival Peña Treas. — Nenita Llegado, Secretary — Teresita Dizon, Council members — Concepcion Herreraa and Irene Llegado, Spirituaa lAsst. — Rev. Fr. Erwin Schoenstien, OFM

MPM

WE MANUFACTURE

PAPER OF ALL KINDS

• MULTI-WALL KRAFT • BOND PAPER • KRAFT PAPER • ONION SKIN PAPER • MIMEOGRAPH PAPER • CHIP BOARD • BOX BOARD

FOR FURTHER INFORMATION

CALL 48-20-61

Ask for Locals:
283, 230, 271, 276, 277

or DIAL 90-14-20

The MANILA PAPER MILLS, INC.

Office: 3rd Floor Far East Bank Bldg.
Intramuros, Manila

Factory: Barrio Sangandaan, Novaliches, Q. C.

It makes owning a home as easy as renting a new apartment . . . perhaps, even easier!

BF "PABAHAY" PLAN

New, easier down payment!
Long, easy 15-year payment plan!
Wider choice of modern bungalows!



And here's where The BF "PABAHAY" PLAN starts

CALOOCAN BF HOMES

Only ₱8,094 down
Only ₱338 monthly

BF HOMES INCORPORATED

COMPLIMENTO NG:

BM LUMBER CORPORATION

1286-88 E. delos Santos Ave.
Quezon City

IMPORTER * WHOLESALER * RETAILER

DISTRIBUTORS: G.I. SHEETS * PLYWOOD * CEMENT
& other construction materials

IBM

CONSTRUCTION SUPPLY
TINSMITH SHOP

1284 E. de los Santos Ave. Quezon City
Tels. 23-76-26 * 23-67-71

COMPLEMENTO NG:

CHAMPION FEED MILLS

Feeds for: FAST GROWING
HEALTHIER CHICKENS



always buy:

CHAMPION FEEDS

San Francisco del Monte
Quezon City

COMPLIMENTO NG:

ACEBEDO OPTICAL CLINIC

(MAKATI BRANCH)
MAKATI COMMERCIAL CENTER
MAKATI, RIZAL

Tel. 88-12-97

ACEBEDO OPTICAL CLINIC

(BOOKMAN BRANCH)
49 QUEZON BLVD. EXT. Q.C.

COMPLIMENTO NG:

TABLERIA ORO

WHOLESALE AND RETAIL DEALERS
IN NATIVE LUMBER

DEALERS IN:

* HARDWARE
* PLUMBING
* ELECTRICAL
* PAINTS
* CARPENTER TOOLS
* CONSTRUCTION SUPPLY
* AUTO SUPPLY

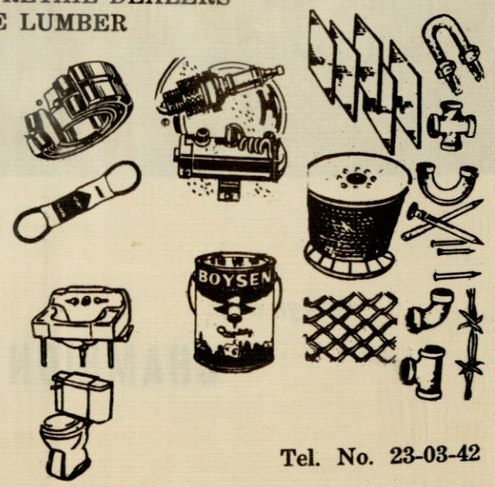

412-16 A. Bonifacio St.
Quezon City

Tel. No. 23-03-42

COMPLIMENTO NG:

BONIFACIO & SONS HARDWARE

DEALER OF:

* G.I. SHEET
* SOIL PIPES
* NAILS
* STEEL BARS
* ELECTRICAL SUPPLIES
* PAINT
* PLYWOOD
* G.I. PIPES

IGNACIO BONIFACIO
Manager

880 Riverside, Quirino Highway,
Novaliches, Q. C.
Tel. 90-23-57

COMPLIMENTO NG:

ST. DOMINIC CORPORATION

(ST. DOMINIC SUBDIVISIONS)

DEL-NACIA CORPORATION

(DEL-NACIA VILLE)

DONA IGNACIA DEV. CORP.

"Real Estate is an imperishable asset, ever increasing in value. It is the most solid security that human ingenuity has devised. It is the collateral to be preferred above all others, and the safest means of investing money."

ADDRESS: 2462 Jose Abad Santos Blvd.,
MANILA

Telephones:
21-76-71
21-31-73
21-29-38

Compliments of:

RUBBER WORLD (PHIL.) INCORPORATED

Quirino Highway, Talipapa,
Novaliches, Quezon City
P.O. Box 2180 Manila

Cable Address:

"RUWORLD" Manila

Tels. 23-07-31
23-78-24

Complemento ng:

SEMCO MARKETING

Barrio Talipapa, Tandang Sora
Quezon City

Rolando de la Cruz
Proprietor

Tel. Nos.: 98-54-86
98-40-23

OUR PRODUCTS:

For Rubber, Plastics, Paint and Priting Ink
* "HAKUENKA" Activated Calcium Carbonate
* Calcium Magnesium Carbonate
* "SUN BRAND" Precipitated Calcium Carbonate, Light Quality
* White Carbon

OTHERS: Blowing Agent, Accelerators, Anti-oxidants, Pigments for Rubber and Plastic

---

Best performance!

Plymouth

STAR PLAYER

by the makers of...



universal Rubber Products, Inc.

225 8th Ave., Cor. D. Aquino St.,
Grace Park, Caloocan City
TELS. 23-94-01, 23-94-02, 23-94-03, 23-94-04

Complemento ng:

ANTONIO ROXAS INC.

* A. ROXAS SUBDIVISION
* A. ROXAS (CALTEX) SERVICE STATION
* A. ROXAS RICEMILL

ANTONIO ROXAS
Manager

904 QUIRINO HIGHWAY
NOVALICHES, Q.C.

TAOS PUSONG PAGBATI
MULA SA MIEMBRO...

KAWAN NI KRISTO

CURSILLOS IN CHRISTIANITY

KAWAN ULTREYA CENTER:
J. Ramoy St. Talipapa Chapel
Talipapa, Novaliches, Q.C.

ULTREYA TIME
7:30 P.M.
EVERY SATURDAY

BEST WISHES FROM...

Mr. & Mrs. RICARDO V. DELA CRUZ

PAGASA, QUEZON CITY

Compliments of:

SUZETTE

House of Beauty & Fashion

JESUSA C. ESGUERRA
Proprietress

2-C Mindanao Avenue
Project 6, Quezon City
Tel. No. 98-74-20

Complemento ng:

Z. RIVERA ESSO SERVICENTER

FOR BEST SERVICE...

ZACARIAS RIVERA
Operator

BAESA, Q.C.

BEST WISHES FROM:

PEDRING CASIO

LCC corporation
exclusive distributor
UNION CEMENT • UNION GI SHEETS

construction materials? see LCC

the one•stop shop for construction needs

Cement: portland, white, colored. GI sheets. Lumber. Paints. Plywood. Locks. Bars. Nails. Tiles. Pipes. Insulation materials. Sanitary wares. Plumbing fixtures. Electrical supplies. Hand tools. Etc. Etc. Etc. In short, all your construction needs. From foundation to completion. Under one roof. We carry known brands. Union. Fuller. Eternit. Sta. Clara. Fil-Hispano. Philippine Standard. And many others. Save more. In time and effort too. Call tel. nos. 40-44-51 to 55 or 47-35-06, ask for LCC. Or see us at the Union Cement Bldg., Port Area, Manila, or at any of our nationwide branches.



MARCA PIÑA

SOY SAUCE

PIÑAkamasarap!

Solve your water problem by consulting us:

Percussion Drilling Machines for

- INDUSTRIAL
- COMMERCIAL
- RESIDENTIAL
- IRRIGATION

And Other Contracting Jobs.

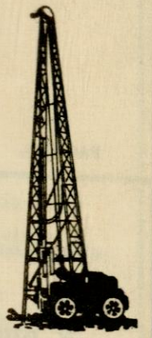

EMILIANO F. LOPEZ
Proprietor

TEL. 23-52-63

Lopez Well Driller

DRILLING CONTRACTOR
151 BAESA, QUEZON CITY

Complemento ng:

EVES' FORD
PHARMACEUTICAL LABORATORY
GINOPHARMA (PHIL.)

"To prolong your life is our business"

Mrs. F. Trinidad Cruz
Pharmacist

148 Ermin Garcia St.
Cubao, Q.C.

Dr. Hegino V. dela Cruz
Proprietor

Tel. 99-78-10

Complemento ng:

F. C. ROQUE ENTERPRISES
OPERATORS OF:

NOVALICHES BAKERY & GROCERY

CESAR R. ROQUE
Manager

NOVALICHES ICE PLANT & COLD STORAGE
Novaliches, Quezon City

FARMACIA ROQUE
Novaliches, Quezon City

OUR LADY OF MERCY
Novaliches, Quezon City

BALINTAWAK ICE PLANT & COLD STORAGE
Balintawak, Quezon City

ROCKVILLE SUBDIVISIONS
Quezon City & Caloocan City

NOVALICHES SHELL SERVICE STATION
Novaliches, Quezon City

F. C. ROQUE FARMS
Novaliches, Quezon City

NOVALICHES SUPER MART

Home Office:
Plaza Novaliches, Quezon City
Tel. Nos. PLDT. 90-21-90 & 90-27-80
Govt. Tel. 07—51-73-66

Branch Office:
A. Bonifacio, Balintawak, Q. C.
Tel. 23-52-46

Complimento ng:

LADY HELEN TAXI

For courteous and Good service always

GODOFREDO M. CRUZ
Manager

352 Talipapa, Q. C.
Tel. 90-28-70

ANGELINA DRY GOOD STORE

- TEXTILES
- GLASSWARES
- RIBBONS & ETC.

ANGELINA M. CRUZ
Proprietress

352 Talipapa, Q. C.
Tel. 90-28-70

Complimento ng:

NOEL'S TRADING

HARDWARES
GENERAL MERCHANDISE
SARI-SARI and
ELECTRICAL SUPPLY

Dealer of:

- ROUND BARS
- G.I. PIPES & FITTINGS
- HOUSE PAINT
- MOLASSES
- HONDA PARTS, ETC.

Bro. FRANCISCO DAEZ
Sis. DOMINGA VALENZUELA
Owners

Novaliches, Q. C.
Tel. 90-22-66

Complimento ng:

MANILA RUBBER CORPORATION

Manufacturer of:

- RUBBER MATTINGS, ETC.
- PLASTIC CONTAINERS

J. Ramoy St. Talipapa
Caloocan City



Complimento ng:

E. G. GALGUERRA

IRON CONTRACTOR and SASH DEALER

Contractor of:

WINDOW GRILLS
IRON FENCES
STAIR RAILINGS
STEEL WINDOWS
ACCORDION DOORS
IRON GATES
GARDEN SETS

DOORS
WINDOWS
JALOUSIES
WINDOW JAMBS
DOOR JAMBS
LOUVERS
ETC.

EUGENIO G. GALGUERRA
Manager

Sangandaan, Q. C.

Complimento ng:

PEDRO R. GALGANA
REALTY ENTERPRISES

OWNER — DEVELOPER
OF
ROYAL HILL VILLAGE
PANDI, BULACAN

Office:
Suite 202 R. D. Antonio Bldg.
E. delos Santos Ave. Cubao, Q. C.
Tel. 87-27-75 & 99-01-61

Residence:
18 Real Village-I
Tandang Sora Ave
Banlat, Q. C.

Complimento ng:

GALAXY GLASS SUPPLY

WHOLESALER RETAILER

Dealers in:

ALL KINDS OF GLASS
MIRROR & JALOUSIES
PLATE GLASS
MIRROR
VENETIAN
TOP GLASS
SHOWCASE GLASS
PICTURE FRAMES
MOULDINGS
SHEET GLASS
WINDOW GLASS
FIGURED GLASS
ETC.

1513 C. M. Recto Ave.
Manila

Tel. 47-16-27
40-30-74

Complimento ng:

JIMENEZ BROS. TEXTILE

* BLOCK X NO. 9
EAST-WEST AVENUE

* 2nd BROADWAY
2nd FLOOR

Mrs. LUZ R. JIMENEZ
Proprietress

FARMERS MARKET &
SHOPPING CENTER
CUBAO, Q. C.

Complimento ng:

GALAURAN & PILARES
CONSTRUCTION CO.

CIVIL ENGINEERS — GENERAL CONTRACTORS

EQUIPMENT RENTALS

BULLDOZERS
GRADERS
ROAD ROLLERS
TRAILERS
LOADERS

CARGO TRUCKS
DUMP TRUCKS
SHEEPSFOAT
CRANES
ETC.

Office:
382 Samson Road
Caloocan City

Shop:
Sangandaan
Quezon City

Complimento ng:

PALENGKE NG MUNOZ

Ang bagong palengkeng ito ay mayroong 500 puesto ng sariwang isda, sariwang karne, pagkaing dagat, sariwang gulay at prutas, bigas, groserya at saka telang pangmateriales.

Ang palengkeng ito ay may sariling paradahan ng sasakyan at may laging guardiya.

Itong bagong palengke ng Munoz ay nakatirik sa tabi ng kalye E. delos Santos kanto ng Roosevelt Ave. Lunsod ng Quezon.

Complimento ng:

MALIWAT MARBLE WORKS

Supplier of:

* MARBLE CHIPS
* PEA GRAVEL
* GARDEN ROCKS
* BOULDERS
* LANDSCAPING

FIDEL MALIWAT
Proprietor

Office:
2859 Felix Huertas
Staa. Cruz, Mla.

Tel. 20-14-97

Factory:
J. Ramoy, Talipapa
Caloocan City

Complimento ng:

CINCO ESTRELLA'S
MEMORIAL HOMES

EMBALMING • METAL CASKETS • MORTUARY

We serve in hospital, provinces & NBI with complete services funeral coach and all kinds of caskets.

JUAN DELA CRUZ
Prop & Gen. Manager

245 Sangandaan, Baesa, Q. C.
973 Novaliches. Q. C. Branch I

Dial 07
Tel. 51-09-73

DAY & NIGHT SERVICE

Complimento nila:

Mr. & Mrs. Alberto Valenzuela & Family

MEAT DEALER

Bo. Kaingin, Balintawak
Quezon City

Complimento ng:

CAPITAL PLANNING & REALTY CORP.

1010 A. Mabini St.
Ermita, Manila Tel. 40-55-02

Complimento ng:

Tony Galvez

EXCLUSIVE: HAIR STYLING FOR MEN
SALON DE BEAUTE'
(for ladies)

A. Mabini, Caloocan City
Tel.————

Shop hours: 7:30 a.m. - 8:00 p.m.
Before and after office hours, by appointment only.

Complimento ng:

UNIVERSAL
SPECTACLES MANUFACTURING
(H. P. ENTERPRISES)

MANUFACTURER & WHOLESALER
OF OPTICAL PRODUCTS

493 - 495 Aurora Blvd., Q. C.
2nd Floor

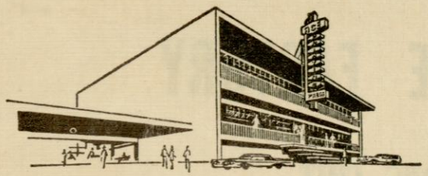

For Quality

Printing Service

Contact:

ACE PRINTING PRESS

OFFSET & LETTERPRESS PRINTERS

325 Quirino Highway, Bo. Talipapa
Novaliches, Quezon City

Tel. Nos. 90-11-03
90-27-76
90-19-55

Compliments of:

JOHNSON LIME FACTORY

Mr. & Mrs. ONG CHIT
(Proprietor)

E. delos Santos Avenue

Kangkong, Quezon City

Compliments of:

GOLDFISH BRAND PATIS

Navotas

Rizal